

CARTOGRAPHIE DES MOUVEMENTS DE TERRAINS (ARGILES)

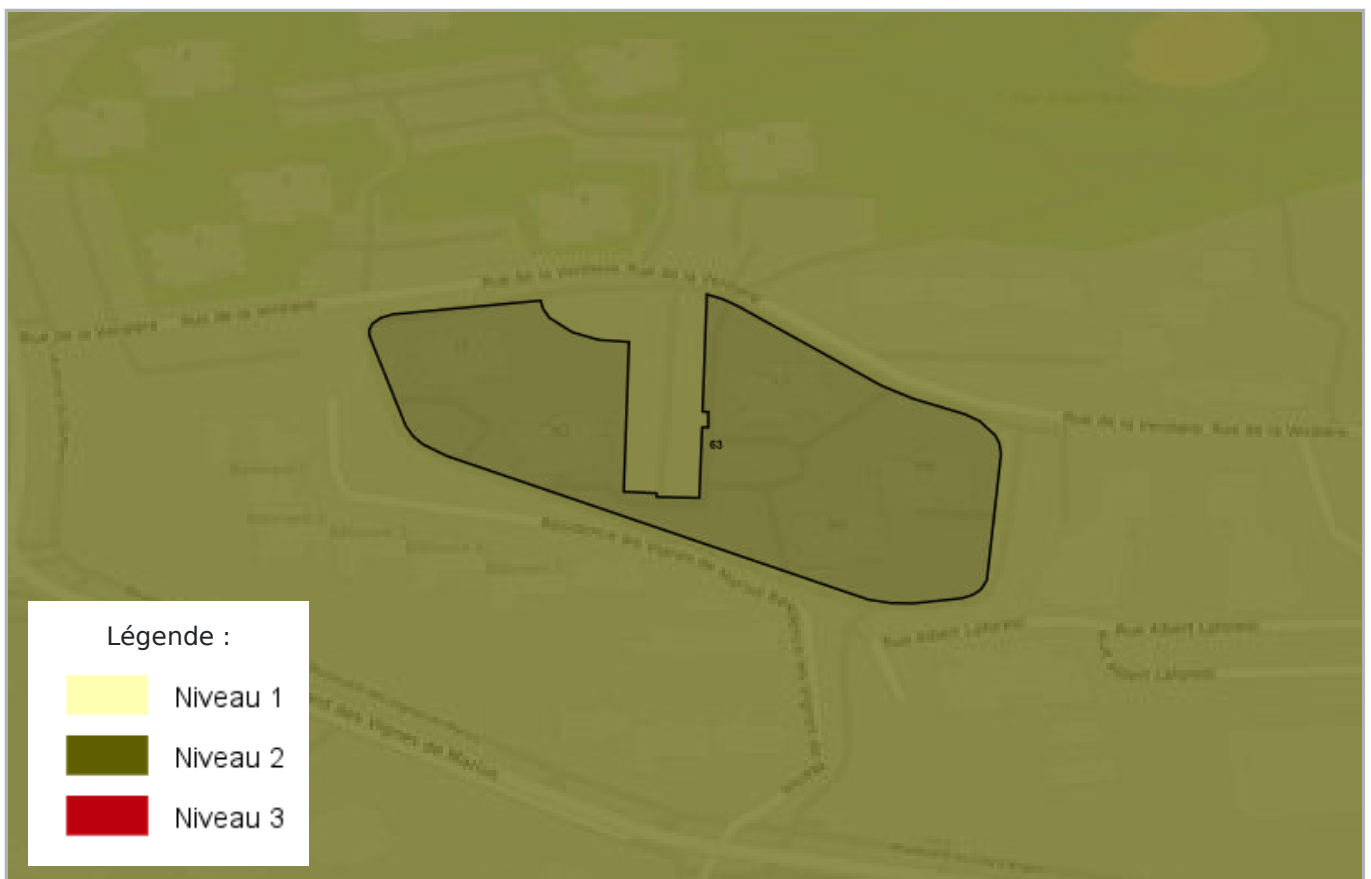

RADON



CARTOGRAPHIE DES ZONES SISMIQUES

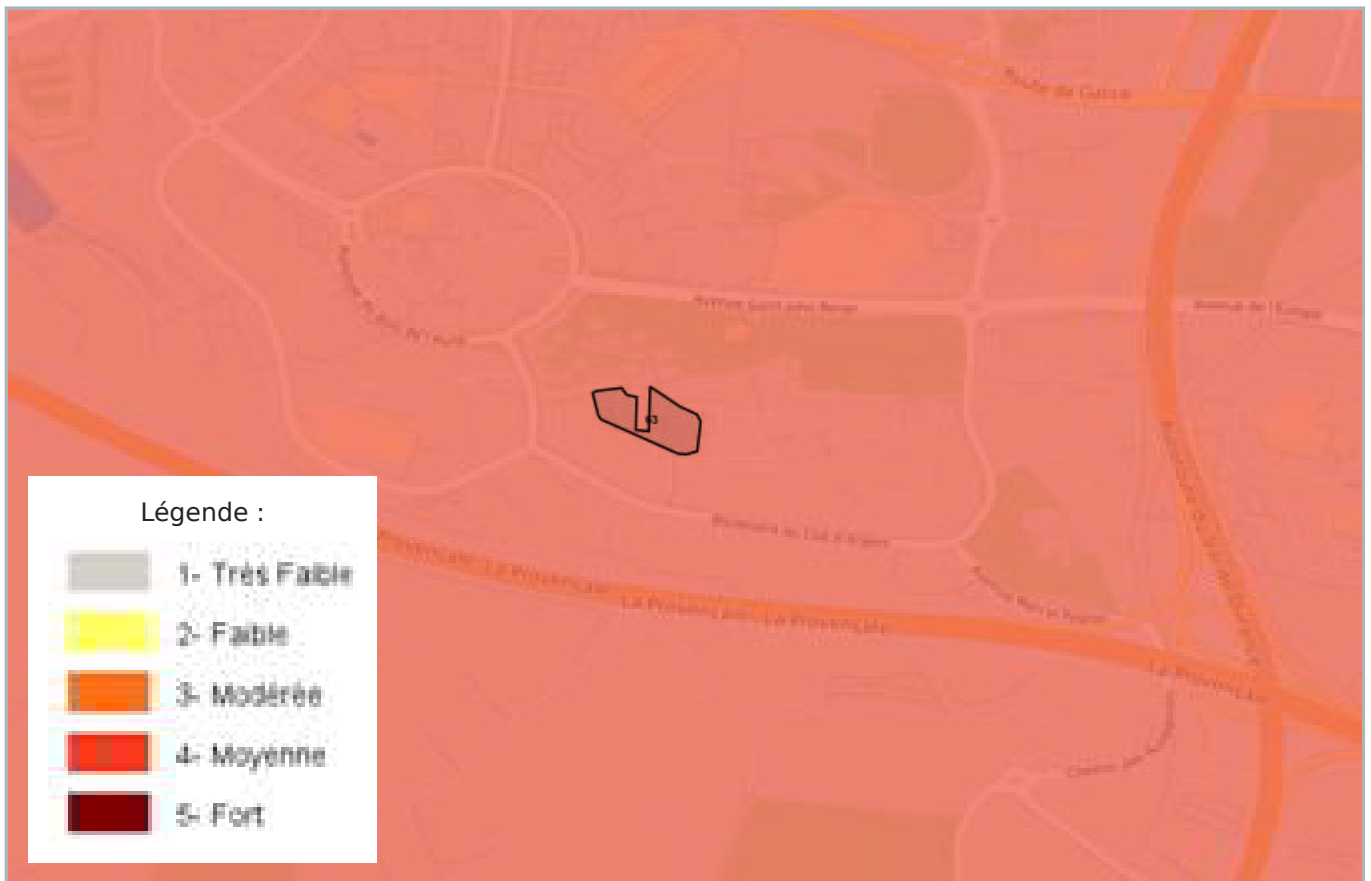

CARTOGRAPHIE FEU DE FORÊTS



OBLIGATION LÉGALE DE DÉBROUSSAILLEMENT



CARTOGRAPHIE DE POLLUTION DES SOLS (BASOL / BASIAS)



Etat des nuisances sonores aériennes

Les zones de bruit des plans d'exposition au bruit constituent des servitudes d'urbanisme (art. L. 112 -3 du code de l'urbanisme) et doivent à ce titre être notifiées à l'occasion de toute cession, location ou construction immobilière.

Cet état, à remplir par le vendeur, est destiné à être intégré au dossier de diagnostic technique - DDT (annexé, selon le cas, à la promesse de vente ou, à défaut de promesse, à l'acte authentique de vente et au contrat de location ou annexé à ces actes si la vente porte sur un immeuble non bâti) et à être **annexé** à l'acte authentique de vente et, le cas échéant, au contrat préliminaire en cas de vente en l'état futur d'achèvement.

Cet état est établi sur la base des informations mises à disposition par arrêté préfectoral

n° du mis à jour le

Adresse de l'immeuble

code postal ou Insee

commune

23Bis Rue de la Verdière

13090

AIX EN PROVENCE

Situation de l'immeuble au regard d'un ou plusieurs plans d'exposition au bruit (PEB)

■ L'immeuble est situé dans le périmètre d'un **PEB**

¹ oui non

révisé

approuvé

date

¹ Si oui, nom de l'aérodrome:

> L'immeuble est concerné par des prescriptions de travaux d'insonorisation

² oui non

² Si oui, les travaux prescrits ont été réalisés

oui non

■ L'immeuble est situé dans le périmètre d'un autre **PEB**

¹ oui non

révisé

approuvé

date

¹ Si oui, nom de l'aérodrome:

Situation de l'immeuble au regard du zonage d'un plan d'exposition au bruit

> L'immeuble se situe dans une zone de bruit d'un plan d'exposition au bruit définie comme :

¹ zone A
très forte

² zone B
forte

³ zone C
modérée

⁴ zone D
faible

¹ (intérieur de la courbe d'indice Lden 70)

² (entre la courbe d'indice Lden 70 et une courbe choisie entre Lden 65 celle et 62)

³ (entre la limite extérieure de la zone B et la courbe d'indice Lden choisi entre 57 et 55)

⁴ (entre la limite extérieure de la zone C et la courbe d'indice Lden 50). Cette zone n'est obligatoire que pour les aérodromes mentionnés au I de l'article 1609 quater viciés A du code général des impôts. (et sous réserve des dispositions de l'article L.112-9 du code de l'urbanisme pour les aérodromes dont le nombre de créneaux horaires attribuables fait l'objet d'une limitation réglementaire sur l'ensemble des plages horaires d'ouverture).

Nota bene: Lorsque le bien se situe sur 2 zones, il convient de retenir la zone de bruit la plus importante.

Documents de référence permettant la localisation de l'immeuble au regard des nuisances présent en compte

Le plan d'exposition au bruit est consultable sur le site Internet du Géoportail de l'institut national de l'information géographique et forestière (I.G.N) à l'adresse suivante: <https://www.geoportail.gouv.fr/>

vendeur

date / lieu

acquéreur

FAUQUE

25 septembre 2025 / AIX EN
PROVENCE

information sur les nuisances sonores aériennes
pour en savoir plus, consultez le site Internet du ministère de la transition écologique et solidaire
<https://www.ecologique-solidaire.gouv.fr/>

LISTE DES SITES BASIAS (À MOINS DE 500 MÈTRES)
BASE DE DONNÉES DES SITES INDUSTRIELS ET ACTIVITÉS DE SERVICES

rue Raoul Follereau // Jas de Bouffan AIX EN PROVENCE		404 mètres
SSP3992459	Logirem / anc. Cofatech	
Indéterminé	Chaufferie de la Cité Logirem	
6 Chemin Vierge Noire (de la) AIX EN PROVENCE		472 mètres
SSP3991066	Ste Atraw	
Indéterminé		
avenue MARCEL PAGNOL AIX EN PROVENCE		494 mètres
SSP3988602	Ville d'Aix-en-Provence	
Indéterminé	Salle Omnisport	

La liste suivante contient des sites BASIAS qui ne peuvent être localisés avec précision

SSP3987034 Station Srevice des Arcades Quartier Pelcourt AIX EN PROVENCE	SSP3987231 Cie Française de raffinage Route nationale 7 AIX EN PROVENCE
SSP3987233 Beu Samoun Bloc C AIX EN PROVENCE	SSP3987234 garage du pont d'Anthoine Pont Anthoine d' AIX EN PROVENCE
SSP3987235 Cie Française de raffinage AIX EN PROVENCE	SSP3987236 Les Fils de F André route Galice de AIX EN PROVENCE
SSP3987237 Desbiolles Camp Mante de AIX EN PROVENCE	SSP3987238 Henri Viel route Marseille de AIX EN PROVENCE
SSP3987239 garage du pont de l'Arc Beauvalle La AIX EN PROVENCE	SSP3987240 Entreprsie Bouteille Route nationale 8 AIX EN PROVENCE
SSP3987241 Mr André Perrin Quartier Calade de la - Hameau de puyricard, RN7 AIX EN PROVENCE	SSP3987242 Mr René Ben Lisa Quartier Pontes des AIX EN PROVENCE
SSP3987243 Sté des grands travaux alpins AIX EN PROVENCE	SSP3987244 Sa des caves et producteurs Réunis de roquefort Milles les - Moulin de la Pioline, laiterie des Milles AIX EN PROVENCE
SSP3987245 sté Ozo (ex sté Marseillaise de Essnces) Route nationale 7 AIX EN PROVENCE	SSP3987246 Mr Peleyroc Georges rue et traverse du Cirque Montperrin AIX EN PROVENCE
SSP3987247 andré Clovis Route nationale 7 AIX EN PROVENCE	SSP3987248 Relais du soleil Route nationale 7 AIX EN PROVENCE
SSP3987249 Sté Aixoise de constructions Célony AIX EN PROVENCE	SSP3987250 Pietri dominique Route nationale 7 AIX EN PROVENCE
SSP3987252 Vatos et Cie Chemin vicinal N°12, le long de la Gare d'Aix AIX EN PROVENCE	SSP3987253 Mr Turrel Quartier Pouvrière de la AIX EN PROVENCE
SSP3987254 Fonderie Testo 96 route impériale et la Route dpt N°13 AIX EN PROVENCE	SSP3987255 Constant Roger route Puyricard de AIX EN PROVENCE
SSP3987256 Mr Antoine Autran et fils Quartier Arc de Meyran de l' AIX EN PROVENCE	SSP3987257 Distillerie coopérative d'Aix Quartier Arc de Meyran de l' AIX EN PROVENCE
SSP3987259 blanchisserie "Le Cygne" Quartier Pont d'Antoine du AIX EN PROVENCE	SSP3987260 savonnerie Maurel Edmond Quartier Pont d'Antoine du AIX EN PROVENCE
SSP3987261 Sté La Provençale Résidence Galice de, Jas de Bouffan AIX EN PROVENCE	SSP3987263 G Vallée Quartier Pigonnet du AIX EN PROVENCE
SSP3987264 Mr Mouret, H Route nationale 7, Route d'avignon AIX EN PROVENCE	SSP3987265 Peladan Auguste Quartier Fourane de la AIX EN PROVENCE
SSP3987266 Control Technique // Sté d'applicatins mécaniques du tube Pont Trois Sautets des AIX EN PROVENCE	SSP3987267 Coopérative Agricole de distillation l'Aixoise" Pont Arc de l' AIX EN PROVENCE
SSP3987268 MME Lucienne Terras 12 rue Guerriers des AIX EN PROVENCE	SSP3987269 Rayon Chemin Lauves des AIX EN PROVENCE
SSP3987270 Leport Traverse Baret AIX EN PROVENCE	SSP3987305 M Burles Quai Petit Roquefavour du AIX EN PROVENCE
SSP3987307 Sté Bétons Vibrés Aixois Chemin Lauves des AIX EN PROVENCE	SSP3987579 Alexandre Joyeux Route nationale 7, La Calade AIX EN PROVENCE
SSP3987685 SA Caltex Route nationale 7 AIX EN PROVENCE	SSP3987694 Sté Méridionale des Transports Automobiles route Galice de AIX EN PROVENCE
SSP3987804 CATENA-PROVENCE	SSP3987813 M. DALMASSO

Zone industrielle Milles des AIX EN PROVENCE	Route nationale 7 AIX EN PROVENCE
SSP3988030 Société Aix-Récupération AIX EN PROVENCE	SSP3988036 Shell lieu dit Pioline (la) AIX EN PROVENCE
SSP3988198 SA Ferran Zone industrielle Pioline (la), lot n°2 AIX EN PROVENCE	SSP3988368 REBUFFAT Marcel 9 Chemin départemental Route des Milles AIX EN PROVENCE
SSP3988408 Entreprise Agnel Zone industrielle Les Milles AIX EN PROVENCE	SSP3988465 M. Dominique BATESTTI AIX EN PROVENCE
SSP3988726 Office Public HLM de la ville d'Aix-en Provence Zone d'aménagement concertée Jas de Bouffan AIX EN PROVENCE	SSP3988731 Agence Sainte Victoire SARL Chemin Cible (de la) AIX EN PROVENCE
SSP3988795 Compagnie Française de Produits Oxygénés, Agence régionale sud-est 49 avenue Georges Claude AIX EN PROVENCE	SSP3988847 SOMOTRAF (Société Moderne de Transports Frigorifiques) 98 rue Jean Perrin AIX EN PROVENCE
SSP3988852 SARL "Etablissements Beauvois" Zone industrielle Les Milles AIX EN PROVENCE	SSP3988865 SARL Meltra Route nationale 7 AIX EN PROVENCE
SSP3988907 André LIVOUSCHI - Motos-service 208 rue Jean-Louis Vaudoyer AIX EN PROVENCE	SSP3988932 M. Jean-Pierre PALOMBIERI Quartier Luynes AIX EN PROVENCE
SSP3988939 M. Bernard ORIANE Route nationale 8 AIX EN PROVENCE	SSP3988964 LAUGERO Marcel route Alpes (des), Quartier des Platanes AIX EN PROVENCE
SSP3988972 Jean BAUCH lieu dit Maliverny AIX EN PROVENCE	SSP3988979 Garage Sextius electric auto 50 avenue BROSSELETTE Pierre AIX EN PROVENCE
SSP3988993 Etablissements SAINT MACLOU Zone industrielle LES MILLES AIX EN PROVENCE	SSP3989020 Société Loisirs-Industrie Chemin Lauves (des) AIX EN PROVENCE
SSP3989028 SO.BE.CA Zone industrielle Les Milles - Lot 54A 13290 AIX EN PROVENCE	SSP3989058 CGEA / ONYX / C2P AIX EN PROVENCE
SSP3989249 Ville d'AIX EN PROVENCE AIX EN PROVENCE	SSP3989265 EDF - GDF Provence rue Irma Moreau AIX EN PROVENCE
SSP3989322 GRANON René Chemin de l'Enfant // ZI des Milles AIX EN PROVENCE	SSP3989335 Poste TOTAL "Les Gravettes" Les Granettes AIX EN PROVENCE
SSP3989336 Société PURFINA Française lieu dit La Calade AIX EN PROVENCE	SSP3989341 Entreprise Moderne du Batiment route des Milles quartiers du petot Barthélémy AIX EN PROVENCE
SSP3989342 Société provençale de Matériaux de construction SARL route des Alpes AIX EN PROVENCE	SSP3989534 lieu dit Pas de Chien AIX EN PROVENCE
SSP3989686 Etablissement SEVIN lieu dit houdry AIX EN PROVENCE	SSP3989734 B P route Nationale 7 cote des platrières AIX EN PROVENCE
SSP3989905 SARL Citerne de Transport et Manutention Pneumatique C.I.M.A.P. Zone industrielle Milles (Des)- Parcelle n°59 AIX EN PROVENCE	SSP3989948 Etablissements Sevin Quartier Platières (des) AIX EN PROVENCE
SSP3989949 Yves Roux et François Gobetti Cours Marcel Bremond AIX EN PROVENCE	SSP3989980 René Galissian rue Valrose AIX EN PROVENCE
SSP3989982 Société Financière Des Supermarchés FISUMA (Prisunic "Escale") route Milles (Des) CDn°9 AIX EN PROVENCE	SSP3989986 Shell Berre avenue Point Carré AIX EN PROVENCE
SSP3989995 SARL "Le Poids Lourd" Ancienne Route des Alpes AIX EN PROVENCE	SSP3989997 Mme Ozzello Chemin Petit Barthélémy AIX EN PROVENCE
SSP3990074 SA Etablissements COQ boulevard Victor Coq AIX EN PROVENCE	SSP3990075 Transports Grandes distances et Internationaux route Nationale 7,13 AIX EN PROVENCE
SSP3990079 Henri ARNAUD Place Ferrato AIX EN PROVENCE	SSP3990083 Mr ELBEZE route Nice (de) AIX EN PROVENCE
SSP3990089 Sté SEIRADIM lieu dit Les Pinchinats AIX EN PROVENCE	SSP3990165 Sté TRAITAL route Plaines (des) AIX EN PROVENCE
SSP3990235 Mr christin ROSSI Quartier des trois Dieux AIX EN PROVENCE	SSP3990236 SEFA Société d'Entreprise de Fabrication et d'Application route Roquefavour (de) AIX EN PROVENCE
SSP3990238 entreprise RUVENHORST lieu dit La Cabande AIX EN PROVENCE	SSP3990239 Louis PASCAL Quartier Pelcourt AIX EN PROVENCE
SSP3990240 entreprise PASCAL lieu dit Les Milles AIX EN PROVENCE	SSP3990243 Sté FOREMINE lieu dit Le Piolin AIX EN PROVENCE
SSP3990244 Entreprise Mariano BUISAN Chemin Pont roux (du) AIX EN PROVENCE	SSP3990246 Mr François CARRERA Quartier Saint-Mine AIX EN PROVENCE
SSP3990247 Joseph ARDIZZONI Quartier Glacière campagne (de la) AIX EN PROVENCE	SSP3990248 MESNIER-PETIT et Cie AIX EN PROVENCE
SSP3990250 MAN'X LEV Zone industrielle Milles (des) AIX EN PROVENCE	SSP3990251 Sté Construction Quartier Patheron AIX EN PROVENCE
SSP3990254 Jean CARCASSONE	SSP3990255 La compagnie française des conduites d'eau

Chemin Barre Saint-Jean (de la) AIX EN PROVENCE	lieu dit Colline de la Vierge AIX EN PROVENCE
SSP3990256 L'entreprise Industrielle lieu dit Les Piellettes AIX EN PROVENCE	SSP3990257 SARL Travaux Terrassement Matériaux lieu dit Les Lauves AIX EN PROVENCE
SSP3990261 La Compagnie Aixoise de Réalisation Thermique (C.A.R.T) Zone industrielle Les Milles AIX EN PROVENCE	SSP3990266 Société des Grand Travaux Alpins (S.G.T.A) lieu dit Pont d'Antoine AIX EN PROVENCE
SSP3990268 Sté Provencale de Matériaux et Carrières Quartier Pinchinats (des) AIX EN PROVENCE	SSP3990269 Entreprise de Grands Travaux Hydrauliques lieu dit Derrands (les) AIX EN PROVENCE
SSP3990271 Entreprise de Travaux et Coordination (E.T.E.C) Hameau Luynes (de) AIX EN PROVENCE	SSP3990273 Entreprise Générale de Maçonnerie et Forage de puits lieu dit Pinchinats (les) AIX EN PROVENCE
SSP3990274 Entrepreneur de Travaux Publics Quartier Coquillade (de la) AIX EN PROVENCE	SSP3990278 FORAMINES lieu dit Pelcourt AIX EN PROVENCE
SSP3990281 Me Rolland DENAN Quartier Celony (de) AIX EN PROVENCE	SSP3990282 Sté Terrassement et Grand Travaux lieu dit Marguerite (la) AIX EN PROVENCE
SSP3990733 Sté ELF ANTAR France Rocade Nord 296 AIX EN PROVENCE	SSP3990740 Sté Photo Service route Berre l(etang de AIX EN PROVENCE
SSP3990742 Sté Photo Service Quartier Les Milles AIX EN PROVENCE	SSP3990747 ESSO SA Française lieu dit Entremont AIX EN PROVENCE
SSP3990752 ESSO SA Rocade Ouest AIX EN PROVENCE	SSP3990755 Université d'Aix-Marseille 3 CEREGE Europôle Méditerranéen de l'Arbois AIX EN PROVENCE
SSP3990756 Complexe de distribution de boisson route Nice de AIX EN PROVENCE	SSP3990759 SNCF Gare Arbois (de l') AIX EN PROVENCE
SSP3990766 Sté PULCO Ralli France Chemin Vallée de la AIX EN PROVENCE	SSP3990859 Sté DATA Télécommunication Zone d'aménagement concertée Pichaury de AIX EN PROVENCE
SSP3990861 SA Grandes Minuterias à Fèves de France Zone industrielle Les Milles AIX EN PROVENCE	SSP3990909 SARL Garage mécanique Saint-Pons route Riquefavour de AIX EN PROVENCE
SSP3990912 TOTAL France Compagnie de raffinage et de distribution Chemin départemental 4 AIX EN PROVENCE	SSP3991042 Mr Gaston ROBERT campagne des Prés AIX EN PROVENCE
SSP3991047 Bertrand VIDAL Zone commerciale La Pioline, Lot n°17 AIX EN PROVENCE	SSP3991051 Hubert BLANCHET Quartier Rigoulou AIX EN PROVENCE
SSP3991069 Ste Muller Travaux Publics lieu dit La Bastide neuve AIX EN PROVENCE	SSP3991082 Laboratoire régional des Ponts et chaussées d'Aix-en-Provence rue Albert Einstein, Lot n°107 AIX EN PROVENCE
SSP3991093 Garage LENGLET Patrick- SA Pradier lieu dit La Blaque Ouest AIX EN PROVENCE	SSP3991101 SCI Pour le commerce Zone d'aménagement concertée Gustave Eiffel AIX EN PROVENCE
SSP3991105 Ste Trabal rue Jean Perrin AIX EN PROVENCE	SSP3991109 Ste Sericol rue André Ampère, Lot n°12 AIX EN PROVENCE
SSP3991110 Chambre de commerce et d'industrie de Marseille Aéroport de Marseille-Provence, BP 7 à Marignane AIX EN PROVENCE	SSP3991113 Carrosserie Ruet route Milles des AIX EN PROVENCE
SSP3991117 La Ste Générale Zone d'aménagement concertée Pichaury de AIX EN PROVENCE	SSP3991365 CNRS URA 1820, Laboratoire de Biochimie et Biologie de la Nutrition avenue Escadrille Normandie-Niemen AIX EN PROVENCE
SSP3992102 Esso service les Arcades Route nationale 96 AIX EN PROVENCE	SSP3986886 Et Blanc et Rochebois Quartier Lignane - RN7 AIX EN PROVENCE
SSP3986887 Pierre Armitano Quartier Saint Hilaire - les Milles AIX EN PROVENCE	SSP3986912 Sté routière du midi Quartier Pigonnet du AIX EN PROVENCE
SSP3986919 Entreprise Mesnier Petit et Cie route Equilles d' - La Calade AIX EN PROVENCE	SSP3986925 Sté aixoise des produits pétroliers Quartier laures des, lieu dit four des Banes AIX EN PROVENCE
SSP3986931 Sté immobilière (DEVENU la poste) Chemin Infirmières des AIX EN PROVENCE	SSP3992442 Direction Générale de l'Aviation Civile (DGAC) Aérodrome d'Aix-les-Milles AIX EN PROVENCE
SSP3992528 Auximob 2051 Chemin Saint-Donas (de) AIX EN PROVENCE	SSP3987818 M. BRAGANTI Chemin Piboules, des AIX EN PROVENCE
SSP3988252 Société AUTO SERVICE REPARATION Zone d'aménagement concertée La Pioline AIX EN PROVENCE	SSP3988275 Direction Départementale des postes Montée d'AVIGNON AIX EN PROVENCE
SSP3988284 Garage Nauticar Montée d'AVIGNON AIX EN PROVENCE	SSP3988357 GEORGIADES William et Pierre AIX EN PROVENCE
SSP3988477 Luynes Carrosserie Quartier Trois Pigeons AIX EN PROVENCE	SSP3988492 Mme Annie ARSAC 25 avenue Infirmieries AIX EN PROVENCE
SSP3988498 BORDET Jacques 3 ter rue Fernand Dol AIX EN PROVENCE	SSP3988523 Garage Hervé AILLIAUD SARL avenue Georges CLAUDE AIX EN PROVENCE
SSP3988530 SA BETON DE France Les Milles, Lot n°53 AIX EN PROVENCE	SSP3988557 Association Syndicale des Propriétaires du Parc Rigaud Allée Princesse Pauline // Les Parc Rigaud AIX EN PROVENCE
SSP3988587 lieu dit Beisson AIX EN PROVENCE	SSP3988588 Chemin Four (de) AIX EN PROVENCE

SSP3988589 avenue Henri Poncet AIX EN PROVENCE	SSP3988590 lieu dit "La Petite Chartreuse" AIX EN PROVENCE
SSP3988592 Groupe Scolaire de Cuques rue Cuques (de) AIX EN PROVENCE	SSP3988597 Groupe Scolaire Val Saint André AIX EN PROVENCE
SSP3988599 Ville d'Aix-en-Provence route Avignon (d') AIX EN PROVENCE	SSP3988604 Ville d'Aix-en-Provence Montée Avignon (d') AIX EN PROVENCE
SSP3992242 Société d'aménagement et de valorisation industrielle (SAVI) 420 rue Georges Claude AIX EN PROVENCE	

LISTE DES SITES BASOL (À MOINS DE 500 MÈTRES)
BASE DE DONNÉES DE POLLUTION DES SOL

Aucun site BASOL a moins de 500 mètres

LISTE DES SITES ICPE (À MOINS DE 500 MÈTRES)
INSTALLATIONS CLASSÉES POUR LA PROTECTION DE L'ENVIRONNEMENT

Aucun site ICPE a moins de 500 mètres



Préfecture : Bouches-du-Rhône
Commune : AIX EN PROVENCE

Déclaration de sinistres indemnisés

en application du IV de l'article L 125-5 du Code l'environnement

Adresse de l'immeuble

23Bis Rue de la Verdière
13090 AIX EN PROVENCE

Sinistres indemnisés dans le cadre d'une reconnaissance de l'état de catastrophe

Cochez les cases **OUI** ou **NON**

si, à votre connaissance, l'immeuble a fait l'objet d'une indemnisation suite à des dommages consécutifs à chacun des événements

Arrêtés de reconnaissance de l'état de catastrophes au profit de la commune

Catastrophe naturelle	Début	Fin	Arrêté	Jo du	Indemnisation
Inondations et/ou Coulées de Boue	09/03/2024	09/03/2024	17/06/2024	28/06/2024	<input type="radio"/> OUI <input type="radio"/> NON
Inondations et/ou Coulées de Boue	09/02/2024	10/02/2024	17/06/2024	28/06/2024	<input type="radio"/> OUI <input type="radio"/> NON
Inondations et/ou Coulées de Boue	13/06/2023	14/06/2023	18/12/2023	28/12/2023	<input type="radio"/> OUI <input type="radio"/> NON
Inondations et/ou Coulées de Boue	01/11/2022	01/11/2022	16/01/2023	08/02/2023	<input type="radio"/> OUI <input type="radio"/> NON
Inondations et/ou Coulées de Boue	03/10/2021	05/10/2021	15/10/2021	17/10/2021	<input type="radio"/> OUI <input type="radio"/> NON
Inondations et/ou Coulées de Boue	01/12/2019	01/12/2019	02/03/2020	13/03/2020	<input type="radio"/> OUI <input type="radio"/> NON
Inondations et/ou Coulées de Boue	23/10/2019	24/10/2019	12/12/2019	19/12/2019	<input type="radio"/> OUI <input type="radio"/> NON
Inondations et/ou Coulées de Boue	14/12/2008	15/12/2008	17/04/2009	22/04/2009	<input type="radio"/> OUI <input type="radio"/> NON
Inondations et/ou Coulées de Boue	10/09/2005	10/09/2005	10/10/2005	14/10/2005	<input type="radio"/> OUI <input type="radio"/> NON
Inondations et/ou Coulées de Boue	01/12/2003	02/12/2003	12/12/2003	13/12/2003	<input type="radio"/> OUI <input type="radio"/> NON
Inondations et/ou Coulées de Boue	07/09/1998	07/09/1998	29/12/1998	13/01/1999	<input type="radio"/> OUI <input type="radio"/> NON
Inondations et/ou Coulées de Boue	04/11/1994	06/11/1994	21/11/1994	25/11/1994	<input type="radio"/> OUI <input type="radio"/> NON
Inondations et/ou Coulées de Boue	06/01/1994	18/01/1994	26/01/1994	10/02/1994	<input type="radio"/> OUI <input type="radio"/> NON
Inondations et/ou Coulées de Boue	22/09/1993	24/09/1993	11/10/1993	12/10/1993	<input type="radio"/> OUI <input type="radio"/> NON
Inondations et/ou Coulées de Boue	26/08/1986	27/08/1986	11/12/1986	09/01/1987	<input type="radio"/> OUI <input type="radio"/> NON
Inondations et/ou Coulées de Boue	06/11/1982	10/11/1982	18/11/1982	19/11/1982	<input type="radio"/> OUI <input type="radio"/> NON
Sécheresse	01/01/2024	31/12/2024	23/04/2025	26/04/2025	<input type="radio"/> OUI <input type="radio"/> NON
Sécheresse	01/04/2023	30/06/2023	18/06/2024	02/07/2024	<input type="radio"/> OUI <input type="radio"/> NON
Sécheresse	01/04/2022	30/09/2022	03/04/2023	03/05/2023	<input type="radio"/> OUI <input type="radio"/> NON
Sécheresse	01/04/2021	30/10/2021	11/07/2022	26/07/2022	<input type="radio"/> OUI <input type="radio"/> NON
Sécheresse	01/04/2020	30/10/2020	18/05/2021	06/06/2021	<input type="radio"/> OUI <input type="radio"/> NON
Sécheresse	01/04/2019	30/06/2019	29/04/2020	12/06/2020	<input type="radio"/> OUI <input type="radio"/> NON
Sécheresse	01/01/2017	31/12/2017	10/07/2018	27/07/2018	<input type="radio"/> OUI <input type="radio"/> NON
Sécheresse	01/04/2016	30/09/2016	25/07/2017	01/09/2017	<input type="radio"/> OUI <input type="radio"/> NON
Sécheresse	01/04/2015	30/09/2015	20/12/2016	12/02/2017	<input type="radio"/> OUI <input type="radio"/> NON
Sécheresse	01/07/2012	30/09/2012	22/10/2013	26/10/2013	<input type="radio"/> OUI <input type="radio"/> NON
Sécheresse	01/07/2007	30/09/2007	07/08/2008	13/08/2008	<input type="radio"/> OUI <input type="radio"/> NON
Sécheresse	01/01/2007	31/03/2007	07/08/2008	13/08/2008	<input type="radio"/> OUI <input type="radio"/> NON
Sécheresse	01/07/2006	30/09/2006	26/06/2008	05/07/2008	<input type="radio"/> OUI <input type="radio"/> NON
Sécheresse	01/07/2005	30/09/2005	26/06/2008	05/07/2008	<input type="radio"/> OUI <input type="radio"/> NON
Sécheresse	01/01/2006	31/03/2006	18/04/2008	23/04/2008	<input type="radio"/> OUI <input type="radio"/> NON
Sécheresse	01/01/2005	31/03/2005	20/02/2008	22/02/2008	<input type="radio"/> OUI <input type="radio"/> NON
Sécheresse	01/07/2003	30/09/2003	20/12/2005	31/12/2005	<input type="radio"/> OUI <input type="radio"/> NON
Sécheresse	01/01/2002	30/06/2002	11/01/2005	01/02/2005	<input type="radio"/> OUI <input type="radio"/> NON
Sécheresse	01/01/1998	30/06/1998	27/12/2000	29/12/2000	<input type="radio"/> OUI <input type="radio"/> NON
Sécheresse	01/01/1993	30/06/1993	27/12/2000	29/12/2000	<input type="radio"/> OUI <input type="radio"/> NON
Sécheresse	01/01/1992	28/02/1993	30/06/1994	09/07/1994	<input type="radio"/> OUI <input type="radio"/> NON
Sécheresse	01/05/1989	31/12/1991	18/05/1993	12/06/1993	<input type="radio"/> OUI <input type="radio"/> NON
Tempête	06/11/1982	10/11/1982	18/11/1982	19/11/1982	<input type="radio"/> OUI <input type="radio"/> NON

Etabli le :

25/09/2025

Nom et visa du vendeur

Visa de l'acquéreur

Cachet / Signature en cas de prestataire ou mandataire

Pour en savoir plus, chacun peut consulter en préfecture ou en mairie, le dossier départemental sur les risques majeurs, le document d'information communal sur les risques majeurs et, sur internet, le site portail dédié à la prévention des risques majeurs : www.georisques.gouv.fr



RÉPUBLIQUE
FRANÇAISE

Liberté
Égalité
Fraternité



QUE FAIRE
EN CAS DE...

Le séisme est le risque naturel majeur potentiellement le plus meurtrier, tant par ses effets directs (chutes d'objets et effondrement de bâtiments) qu'indirects (mouvements de terrain, tsunami, etc.).

SÉISME ?

Avant les secousses, préparez-vous

- **REPÉREZ les endroits où vous protéger :** loin des fenêtres, sous un meuble solide
- **FIXEZ les appareils et meubles lourds** pour éviter qu'ils ne soient projetés ou renversés
- **PRÉPAREZ VOTRE KIT D'URGENCE 72H** avec les objets et articles essentiels
- **FAITES RÉALISER UN DIAGNOSTIC de vulnérabilité** de votre bâtiment



Pendant les secousses

- **ABRITEZ-VOUS PRÈS D'UN MUR,** d'une structure porteuse ou sous des meubles solides
- **ELOIGNEZ-VOUS DES FENÊTRES** pour éviter les bris de verre
- Si vous êtes en rez-de-chaussée ou à proximité d'une sortie, **ÉLOIGNEZ-VOUS DU BÂTIMENT**
- **NE RESTEZ PAS PRÈS DES LIGNES ÉLECTRIQUES** ou d'ouvrages qui pourraient s'effondrer (ponts, corniches, ...)
- **EN VOITURE, NE SORTEZ PAS** et arrêtez-vous à distance des bâtiments
- **RESTEZ ATTENTIF :** après une première secousse, il peut y avoir des répliques



Après les secousses



SORTEZ DU BÂTIMENT, évacuez par les escaliers et éloignez-vous de ce qui pourrait s'effondrer



ELOIGNEZ-VOUS DES CÔTES et rejoignez les hauteurs : un séisme peut provoquer un tsunami



ÉVITEZ DE TÉLÉPHONER afin de laisser les réseaux disponibles pour les secours



RESTEZ À L'ÉCOUTE des consignes des autorités

**Annexes réglementaires de
AIX EN PROVENCE**

Autres annexes en vigueur



PRÉFECTURE DES BOUCHES-DU-RHÔNE

Commune d'Aix en Provence

**Information des Acquéreurs – Locataires (IAL)
sur les risques naturels miniers et technologiques**

pour application des alinéas I et II de l'article L 125-5 du code de l'environnement

DOSSIER COMMUNAL D'INFORMATIONS

N°: IAL – 13001-06

DATE D'ÉDITION: Août 2021

QU'EST CE QU'UN PLAN DE PRÉVENTION DES RISQUES (P.P.R.)

Le PPR est l'outil de l'État en matière de prévention des risques.

Il contient des informations tant sur les risques potentiels, les techniques de prévention, la réglementation et l'utilisation du sol. Il a pour vocation:

- de préserver et d'améliorer la sécurité des personnes et des biens,
- de réduire les dommages provoqués par des catastrophes naturelles et technologiques,
- de contrôler le développement dans les zones exposées à un risque en évitant d'augmenter les enjeux et en diminuant la vulnérabilité des zones déjà urbanisées.

Il fixe les dispositions applicables aux biens et activités existants, à l'implantation de toute construction et installation, à l'exécution de tous travaux et à l'exercice de toute activité.

Les PPR permettent également de constituer et divulguer une connaissance du risque pour que chaque personne concernée soit informée et responsabilisée.

Le PPR fait l'objet d'un arrêté de **prescription** qui initie la procédure. Son **approbation** par le Préfet lui confère son statut de Servitude d'Utilité Publique (SUP) qui s'impose au Plan d'Occupation des Sols/Plan Local d'Urbanisme. Le PPR approuvé est consultable en mairie, préfecture, sous-préfecture et direction départementale des territoires et de la mer.

1. Document communal Annexé à l'arrêté préfectoral n° IAL-13001-05

2. Situation de la commune au regard d'un ou plusieurs plans de prévention de risques naturels prévisibles (PPRn)

La commune est située dans le périmètre d'un PPR naturel : **Oui**

PPR	Date	Aléa
Approuvé	17/05/01	Mouvements de terrain (effondrements)
Approuvé	27/07/12	Mouvements de terrain (retrait-gonflement des argiles, sécheresse)
Approuvé	02/03/20	Inondation par la rivière de l'Arc et ses principaux affluents
Prescrit	30/03/21	Incendie de Forêt

3. Situation de la commune au regard d'un plan de prévention de risques technologiques (PPRt)

La commune est située dans le périmètre d'un PPRt **non**

4. Situation de la commune au regard du zonage réglementaire pour la prise en compte de la sismicité

en application de l'article R 563-4 et D563-8-1 du code de l'environnement, disponibles sur le site <http://www.legifrance.gouv.fr>

La commune est située en zone **4** (sismicité moyenne)

5. les documents de référence mentionnés à l'article R 125-24 auxquels le vendeur ou le bailleur peut se référer sont

-Les fiches synthétiques d'information sur les risques, et les cartographies du présent dossier communal d'information,

-Les rapports de présentation, les règlements et les zonages réglementaires des PPR mouvement de terrain, effondrement et retrait gonflement des argiles, et inondation consultables sur le site internet des services de l'État dans le département :

<http://www.bouches-du-rhone.gouv.fr/Politiques-publiques/Environnement-risques-naturels-et-technologiques/La-prevention>

6. Arrêtés portant ou ayant porté reconnaissance de l'état de catastrophe naturelle ou technologique à la date de l'édition de la présente fiche communale

La liste actualisée des arrêtés est consultable sur le site :

<http://www.georisques.gouv.fr>

FICHE SYNTHETIQUE D'INFORMATION SUR LE RISQUE

MOUVEMENTS DE TERRAIN

COMMUNE D'AIX EN PROVENCE

I. Nature et caractéristique de l'aléa

Une partie de la commune (Nord-Ouest entre les Figons et les Pinchinats) est concernée par le risque effondrement/affaissement lié à la présence de carrières souterraines de gypse (Célony, Entremont, Rapine, Sainte Anne). L'aléa "retrait-gonflement des argiles" (sécheresse) concerne toute la commune.

Aléa mouvement de terrain

Les mouvements de terrain sont des déplacements, plus ou moins brutaux, du sol ou du sous-sol sous l'effet d'influences naturelles ou anthropiques¹. Les déplacements peuvent être lents (quelques millimètres par jour) ou très rapide (quelques centaines de mètres par jour).

- les **effondrements de cavités** souterraines: l'évolution des cavités souterraines naturelles (dissolution de gypse) ou artificielles (carrières et ouvrages souterrains) peut entraîner l'effondrement du toit de la cavité et provoquer en surface une dépression généralement de forme circulaire.
- le **retrait-gonflement** des argiles: les variations de la quantité d'eau dans certains terrains argileux produisent des gonflements (période humide) et des tassements (périodes sèches) et peuvent avoir des conséquences importantes sur les bâtiments à fondations superficielles.

II. Nature et intensité du risque

➡ Un PPR "mouvements de terrain – carrières souterraines de gypse" a été approuvé par arrêté préfectoral le 17 mai 2001. Il vaut servitude d'utilité publique. Il définit 5 zones:

Une zone Rouge

- **R** risque fort

Quatre zones Bleues

- **B1 et B3a**: probabilité de présence de vides souterrains faible et apparition de désordres en surface (affaissement, effondrement) favorable en raison du contexte géologique général;
- **B2**: probabilité de présence de vides souterrains moyenne et apparition de désordres en surface (affaissement, effondrement) peu favorable en raison du contexte géologique général
- **B3b**: probabilité de présence de vides souterrains faible à moyenne et apparition de désordres en surface (affaissement, effondrement et glissement au niveau des Figons) favorable en raison du contexte géologique général;

➡ Un PPR "retrait-gonflement des argiles" (sécheresse) a été approuvé par arrêté préfectoral le 27 juin 2012

Principe général de zonage réglementaire appliqué dans le PPR:

- une zone **bleu foncé** (B1) très exposée à ce type d'aléa,
- une zone **bleu clair** (B2) moyennement exposée à ce type d'aléa.

III. Informations supplémentaires

Pour les mouvements de terrain et les cavités :

<http://www.georisques.gouv.fr/>

Pour la consultation du PPR Approuvé « retrait/gonflement des argiles » :

<http://www.bouches-du-rhone.gouv.fr>

¹ d'origine humaine



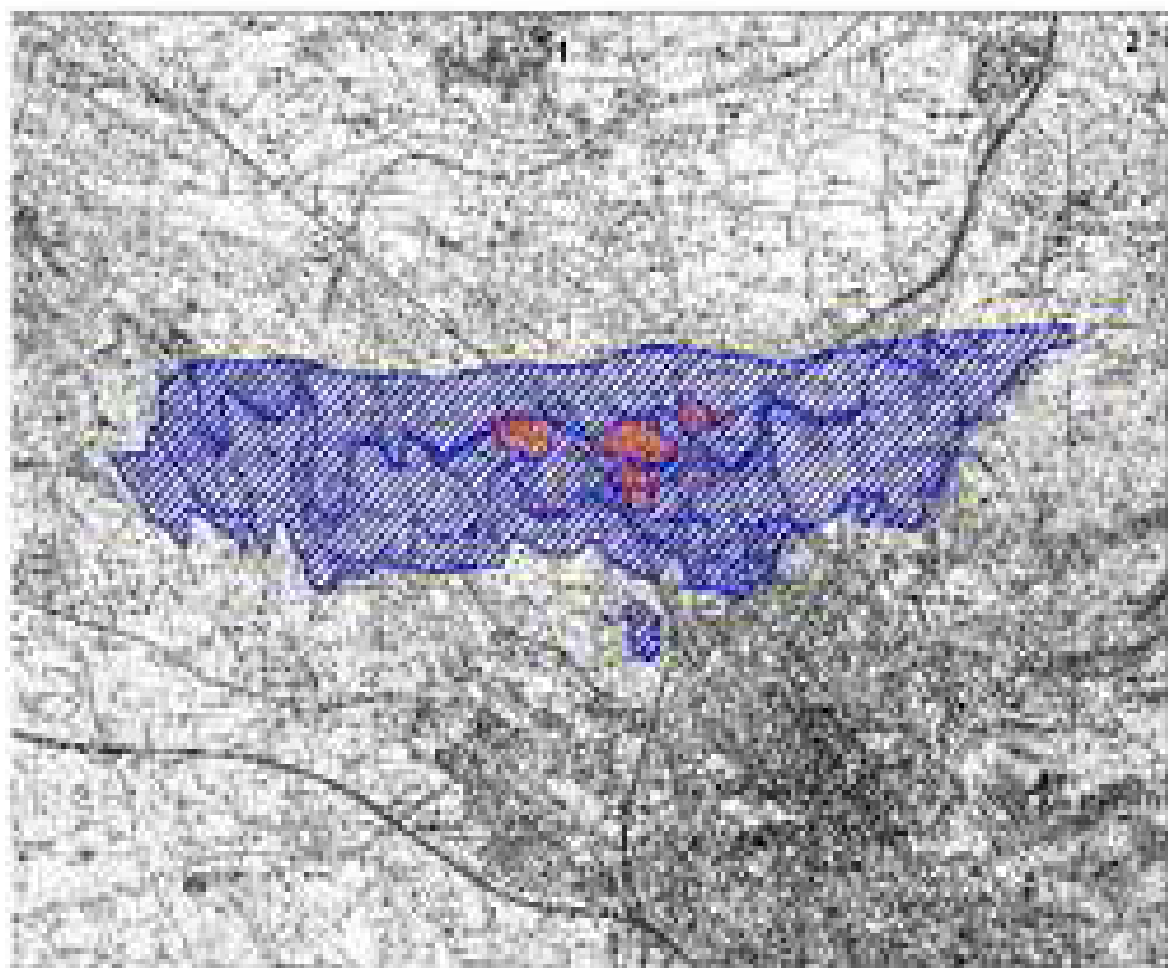

Reproduction du zonage réglementaire
du PPR Mouvements de terrain Approuvé
Commune de : AIX EN PROVENCE

- Tableau d'assemblage -



Légende

	Risque grave
	Risque modéré



Scale: 1:50,000 (approximate)

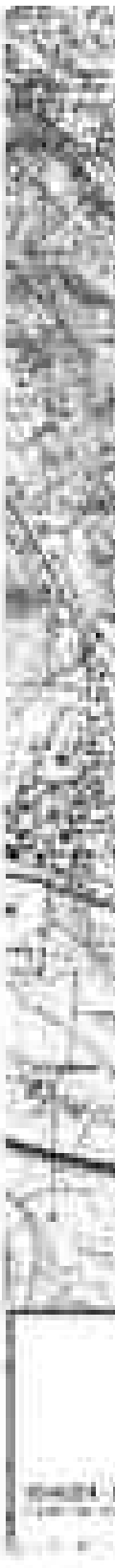

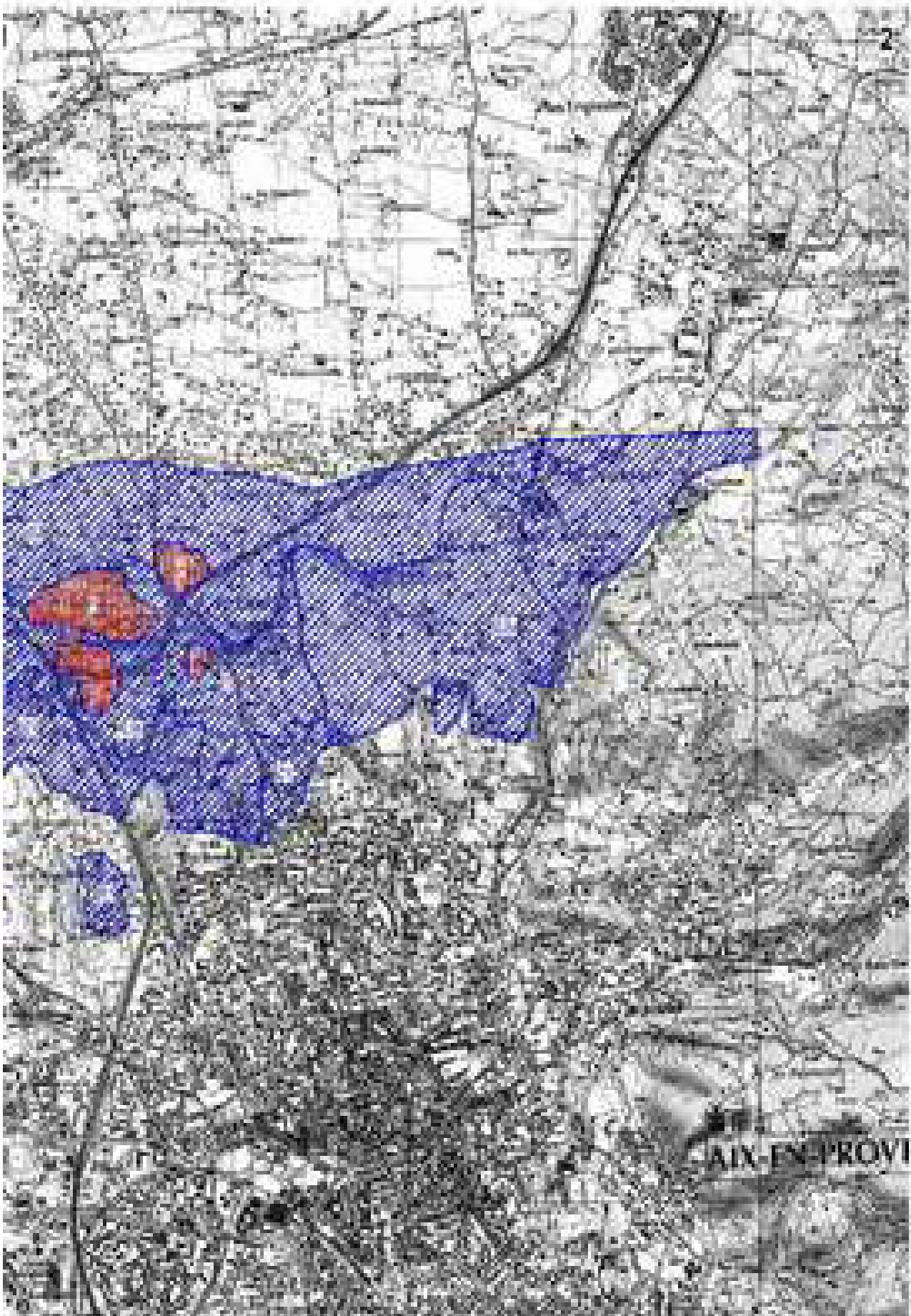

Reproduction du zonage réglementaire
du PPR Retrait / Gonflement des argiles
Commune de : AIX EN PROVENCE
(Partie Nord)



Ministère de l'Énergie
Ministère de l'Équipement
Ministère de l'Environnement
Ministère de la Mer

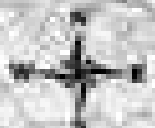

Échelle
Niveau: 100000
Date: 10/10/13
Échelle: 1/100000

Légende :
 Zone facilement et moyennement exposée (E2)

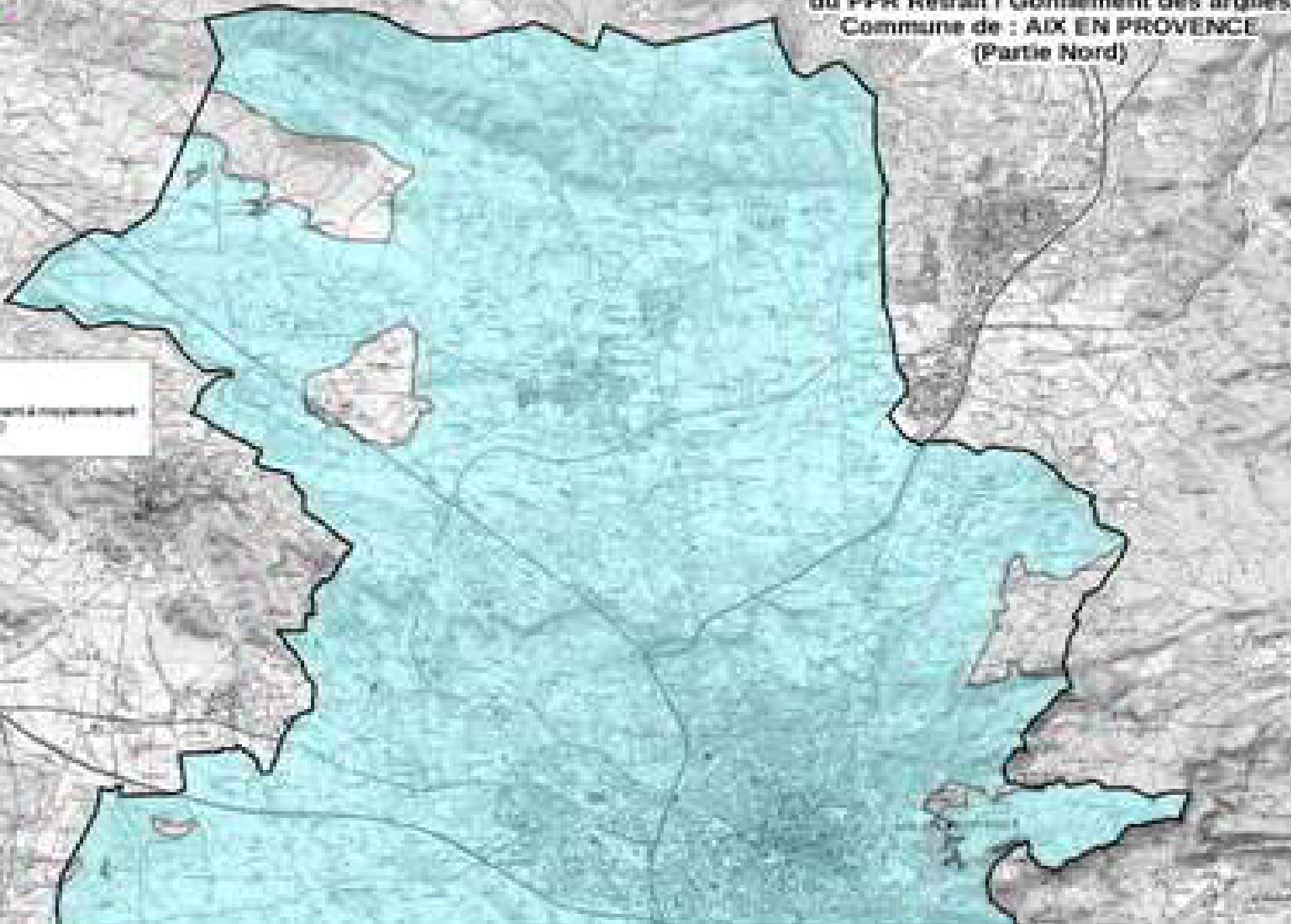



**Service
Urbanisme et Développement
Durable de la Métropole**



**Échelle
1:50 000**

Source IGN

Légende :

 Zone réglementaire d'implantation
n°100001 (Z1)

**Reproduction du zonage réglementaire
du PPR Retrait / Gonflement des argiles
Commune de : AIX EN PROVENCE
(Partie Sud)**

FICHE SYNTHETIQUE D'INFORMATION SUR LE RISQUE

INONDATION

COMMUNE D'AIX EN PROVENCE

I. Descriptif sommaire du risque inondation

L'inondation est une submersion, rapide ou lente, d'une zone habituellement hors d'eau. Le risque d'inondation est la conséquence de deux composantes: l'eau qui peut sortir de son lit habituel d'écoulement et l'homme qui s'installe dans l'espace alluvial pour y implanter des constructions, équipements et activités.

Un arrêté préfectoral prescrivant l'approbation d'un plan de prévention des risques naturels prévisibles (inondation) sur le territoire de la commune d'Aix-en-Provence pour la rivière de l'Arc a été établi le 2 mars 2020.

Nature de la crue:

- crue torrentielle

L'Arc est caractérisé par des inondations de type torrentiel. Ce type d'inondation affecte des rivières ou ruisseaux à lit étroit (et parfois asséché). Il est dû à de violentes précipitations sur un bassin versant réduit (quelques centaines de km²) Les eaux ruissellent et se concentrent rapidement dans le cours d'eau, d'où des crues brutales et violentes dont le temps de montée est seulement de quelques heures. Le lit du cours d'eau peut être rapidement colmaté par le dépôt de sédiments et des bois morts peuvent former des barrages, appelés embâcles. Lorsqu'ils viennent à céder, ils libèrent une énorme vague, qui peut être mortelle.

Caractéristiques de la crue:

L'Arc a connu de nombreuses crues: 1978, 1993, 1994, 2003.

La connaissance du risque inondation suppose la délimitation des niveaux d'aléas pour la **crue de référence** qui est la plus forte crue connue et dans le cas où celle-ci serait plus faible qu'une crue de fréquence centennale, cette dernière. La qualification des niveaux d'aléa se fait alors en fonction des hauteurs et vitesses des écoulements.

II. Intensité et qualification de la crue:

L'inondabilité de l'Arc et de ses principaux affluents relève de la cartographie établie sur la base d'une étude hydraulique qui caractérise le risque par la hauteur de submersion et la vitesse d'écoulement. :

- risque caractérisé par un aléa faible : hauteur d'eau inférieure à 0,5 mètre
et vitesse d'écoulement inférieure à 0,5 m/s
- risque caractérisé par un aléa modéré: hauteur d'eau comprise entre 0,5 mètre et 1 mètre
et vitesse d'écoulement inférieure à 0,5 m/s
OU
hauteur d'eau inférieure à 0,5 mètre
et vitesse d'écoulement comprise entre 0,5 m/s et 1 m/s
- risque caractérisé par un aléa fort: hauteur d'eau supérieure à 1 mètre
OU
vitesse d'écoulement supérieure à 1 m/s
OU
hauteur d'eau supérieure à 0,5 mètre
et vitesse d'écoulement supérieure à 0,5 m/s

Plus généralement l'inondabilité de la commune est décrite par une étude hydrogéomorphologique qui donne la structuration et le fonctionnement de la plaine alluviale fonctionnelle en délimitant les différentes structures morphodynamiques:

- **Lit mineur:** ce lit a été structuré par des crues fréquentes (période de retour très courte – crue annuelle). Il est le siège des écoulements à forte dynamique induisant des charriages importants.
- **Lit moyen:** cette partie du lit a été structurée par des crues moyennes (période de retour de cinq à quinze ans environ). Les écoulements sont caractérisés par une dynamique forte, notamment lors des crues importantes – aux alentours de la crue centennale – tel que cela a pu être montré sur différents cours d'eau dans les dernières années.
- **Lit majeur:** cette partie est structurée par les crues rares à exceptionnelles. Sa dynamique est bien entendue plus faible. Les hauteurs de submersion et les vitesses sont en général faibles bien que localement les dynamiques puissent être relativement énergétiques.
- **Cônes de déjection:** ce sont généralement des zones de confluences avec les affluents, existant ou fossiles. Ils peuvent être actifs, avec un risque de divagation de l'affluent important ou inactifs avec une stabilisation du lit de l'affluent.
- **Axes d'écoulement:** ce sont des chenaux préférentiels d'écoulements. La dynamique de ces chenaux, bien que situés en général dans le lit majeur, se rapproche plutôt du lit moyen. Il s'agit donc de secteurs où le phénomène peut être important dans les gammes de crues fortes à exceptionnelles.

III. Territoire concerné

L'ensemble de la commune d'Aix-en-Provence est concerné par un risque inondation (Cf cartes annexées), notamment sur :

- **Le bassin versant de l'ARC et de ses principaux affluents** où un Plan de Prévention des Risques d'Inondation (PPRI) a été prescrit le 09 avril 2018 et un porter à connaissance a été transmis par le préfet en date du 23 août 2016 sur l'Arc.
- **Le reste du territoire communal (Touloubre et ruissellement pluvial)** qui sont concernés par l'Atlas des Zones Inondables (AZI) et retranscrit dans le Plan Local d'Urbanisme de la commune d'Aix-en-Provence.

IV. Informations supplémentaires

-le site internet des services de l'État dans le département :

<http://www.bouches-du-rhone.gouv.fr/Politiques-publiques/Environnement-risques-naturels-et-technologiques/La-prevention>

-géorisques <http://www.georisques.gouv.fr/>

-observatoire régional des risques majeurs PACA <http://observatoire-regional-risques-paca.fr/>

-site internet de la commune

-Le document information communal sur les risques majeurs et le plan communal de sauvegarde sont aussi consultables sur le site du Centre d'Information pour la Prévention des Risques Majeur : CYPRES :

www.cypres.org



Ministry of Agriculture,
Fisheries and Rural Development
of the Republic of Serbia

Ministry of
Environment
and
Spatial Planning
of the Republic of Serbia

**PLAN ZA PROJEKTOVANJE IZ OBLASTI
STAVLJANJE IZ OBLASTI ZAPOSREDOVANJE
POSREDOVANJE IZ OBLASTI ZAPOSREDOVANJE
POSREDOVANJE**

LEKTA ZA OBLASTI ZAPOSREDOVANJE

BRANJE 1 : 0

Skala 1:5000

Projekat: 2018

10. Oktobra 2018

10. Oktobra 2018

**POSREDOVANJE IZ OBLASTI
POSREDOVANJE IZ OBLASTI ZAPOSREDOVANJE**

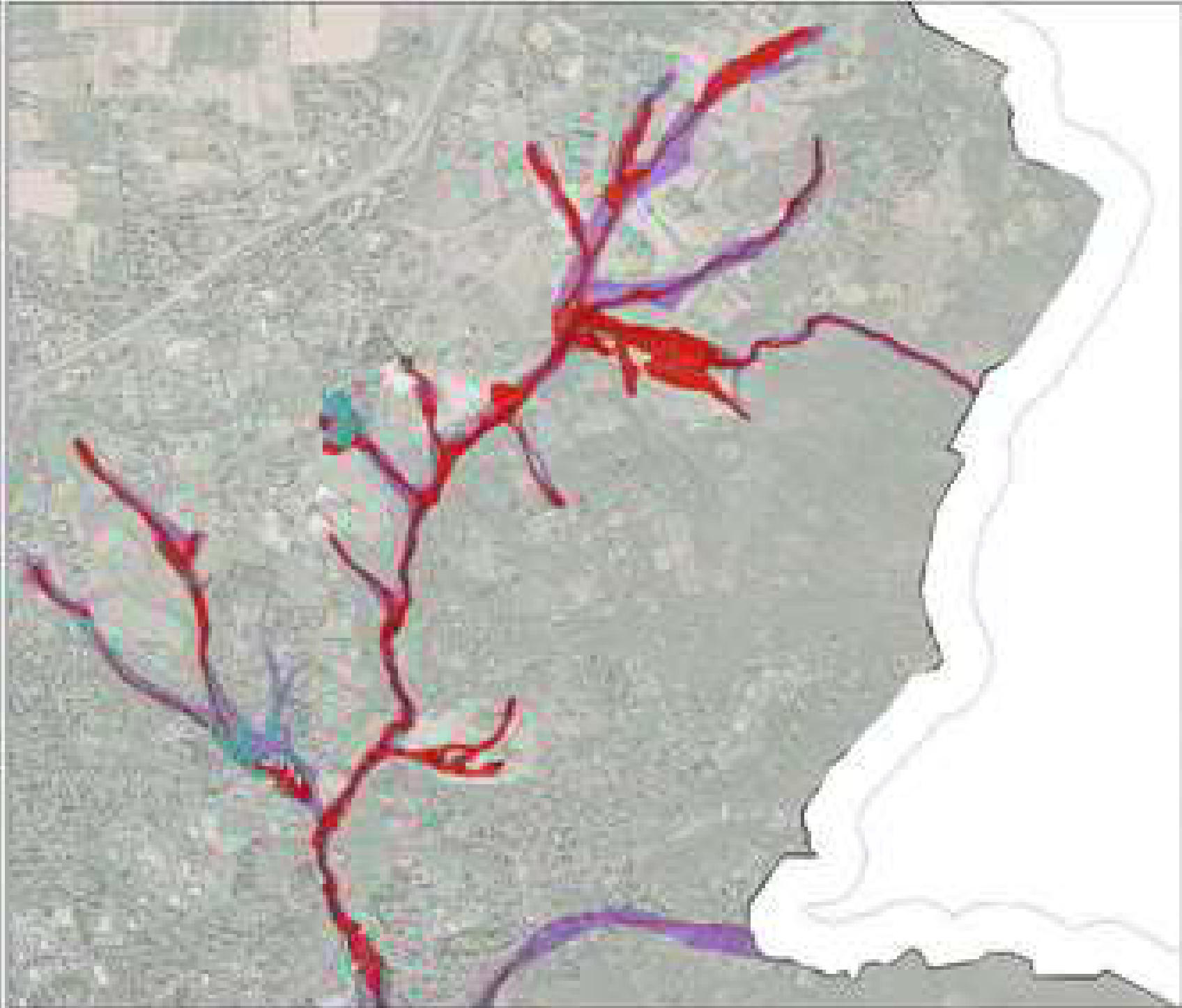
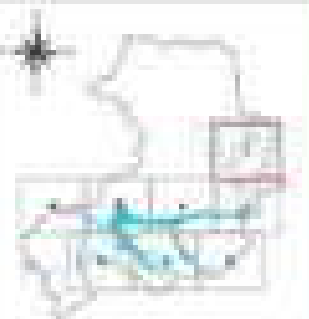
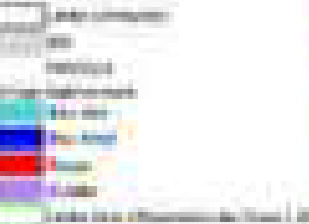



PLANNED PROTECTION AND RESERVE
DECLARATION FOR THE DEPARTMENT OF
FORESTS, WILDLIFE AND ENVIRONMENT
GOVERNMENT OF KARNATAKA

DATE OF ORDER: 01/08/2018
NO. OF ORDER: 1000
NAME: **CHANNarayana Hill
in Mysuru PC**
MAY 2018 BY: **...**

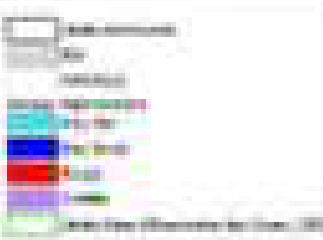

	Terrestrial Environment
	Marine Environment
	Water Resources
	Soil Resources

PLANE DE DÉLIMITATION DES ZONES DE
PROTECTION DES ÉCOSYSTÈMES DE
CÔTE ET DE L'EAU SAUVAGE DANS LE
TERritoIRE DE LA RÉGION DE
MONTENÉGRINE

MAPA DE DELIMITAÇÃO DAS ZONAS DE
PROTEÇÃO DOS ECOSISTEMAS DE
LITORAL E DE ÁGUA
SAUBA NA REGIÃO DE
MONTENEGRO

PLANO 1 / 1

ANEXO 1
ZONA DE PROTEÇÃO DOS ECOSISTEMAS DE
LITORAL E DE ÁGUA SAUBA
DO TERRITÓRIO DA REGIÃO DE
MONTENEGRO

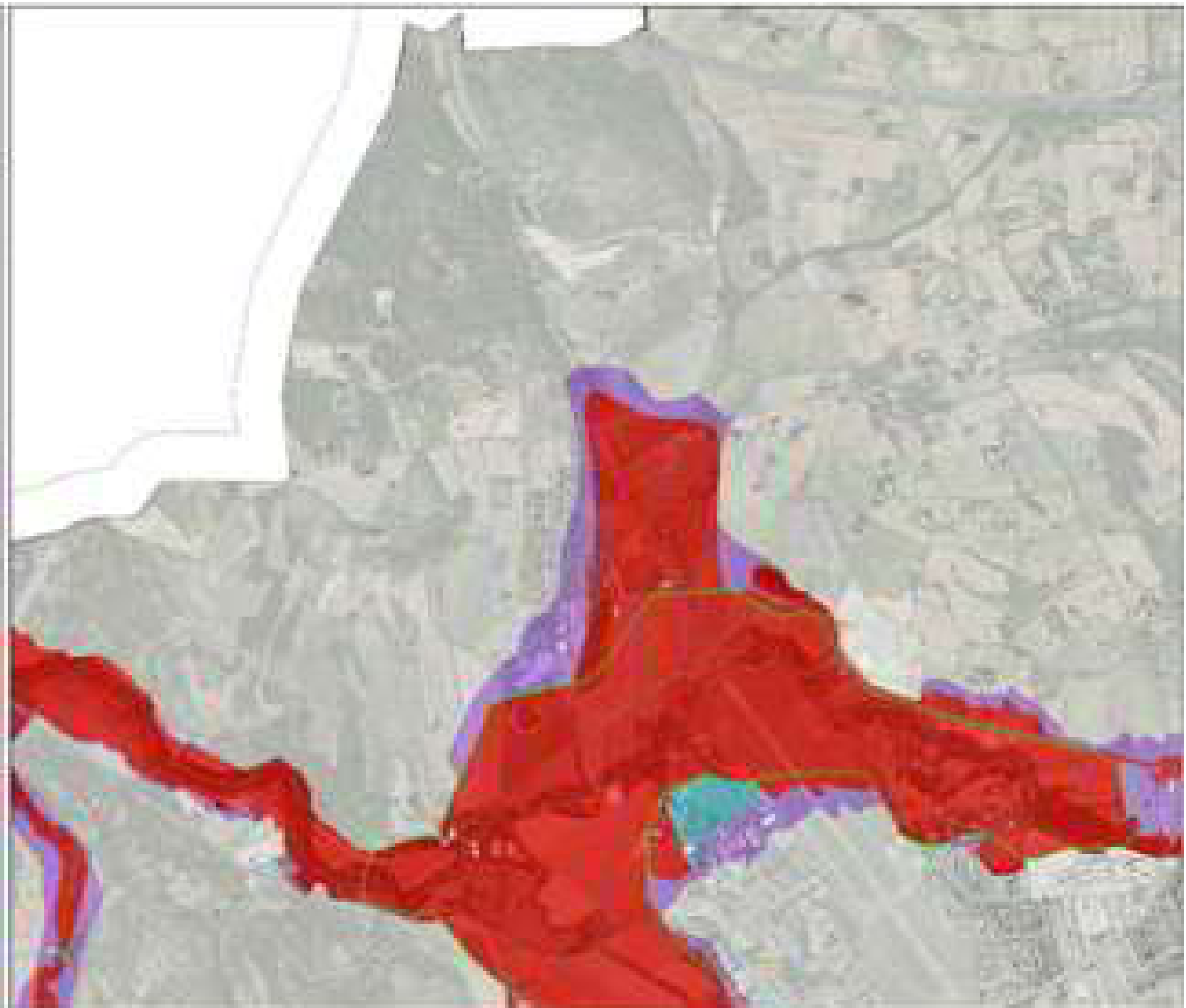
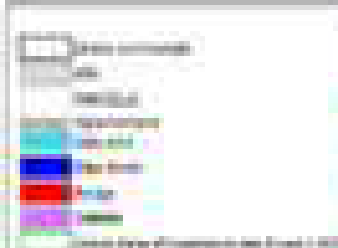

Grand Est
 Direction Régionale de l'Environnement, de l'Aménagement et du Climat (DREAL)

Plan de prévention des risques d'inondation par débordement de cours d'eau des affluents sur la commune de MONTAIGNEY (54130)

Carte de zones réglementées

Planche 4 / 5

Echelle : 1:5000
 Révisé le : 02/04/2014

Direction Régionale de l'Environnement, de l'Aménagement et du Climat (DREAL)

Zone	Couleur
Zones réglementées	Rouge
Zones à risque	Violet
Zones à faible risque	Cyan
Zones non réglementées	Vert

Legend:
 - Zone réglementée
 - Zone à risque
 - Zone à faible risque
 - Zone non réglementée

Map Scale:
 1:5000

Map Date:
 02/04/2014

Map Title:
 Plan de prévention des risques d'inondation par débordement de cours d'eau des affluents sur la commune de MONTAIGNEY (54130)

Map Legend:
 - Zone réglementée
 - Zone à risque
 - Zone à faible risque
 - Zone non réglementée

Map Orientation:
 North arrow

Map Location:
 Inset map of France showing the location of the study area in the Grand Est region.



REPUBLIC OF SERBIA
 GOVERNMENT OF THE REPUBLIC OF SERBIA
 MINISTRY OF ENVIRONMENTAL PROTECTION AND WATER MANAGEMENT

PLAN ZA KATEGORIJE IZA IZVORA
 PROJEKTOVANJE IZ OBLASTI ZA
 IZVOR IZA IZVORA IZA IZVORA
 IZVOR IZA IZVORA IZA IZVORA
 IZVOR IZA IZVORA IZA IZVORA

IZVOR IZA IZVORA IZA IZVORA
 IZVOR IZA IZVORA IZA IZVORA
 IZVOR IZA IZVORA IZA IZVORA
 IZVOR IZA IZVORA IZA IZVORA
 IZVOR IZA IZVORA IZA IZVORA

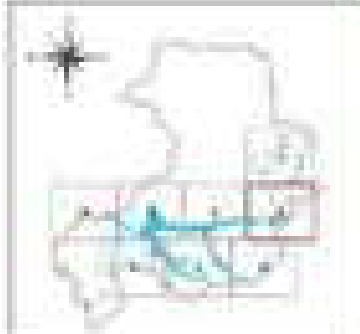
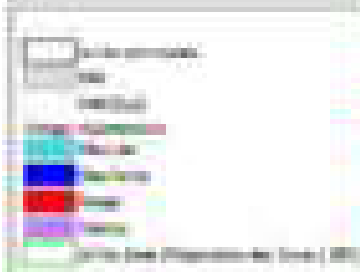

 GOVERN DE CATALUNYA
 DEPARTAMENT D'ENTORNAMENT I HERETATGE
 DIRECCIÓ GENERAL D'INSTRUMENTS D'ANÀLISI I AVALUACIÓ

PLAN DE REGULACIÓ DEL RÈGIM D'USOS DEL SòL DEL SUBSISTEMA D'ABASTAMENT D'AIGUA DELS SERVICIS D'ABASTAMENT D'AIGUA DE BARCELONA

PLÀNOL DE ZONES REGULADORS

LEGENDA

ESCALA 1:5000

ESTUDI I PLÀNOL DE REGULACIÓ DEL RÈGIM D'USOS DEL SòL DEL SUBSISTEMA D'ABASTAMENT D'AIGUA DELS SERVICIS D'ABASTAMENT D'AIGUA DE BARCELONA

PLÀNOL DE ZONES REGULADORS

DATA 2012

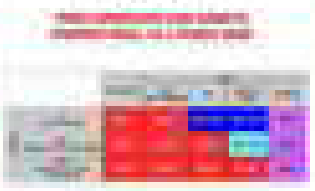



 1. Водоемы
 2. Земельные участки
 3. Дороги
 4. Лес
 5. Пашни
 6. Сады и парки

Плановые материалы для оценки
 экологической обстановки в
 районе (в соответствии с
 требованиями законодательства
 Российской Федерации)

1:50000
 1:10000
 1:5000
 1:2000
 1:1000
 1:500

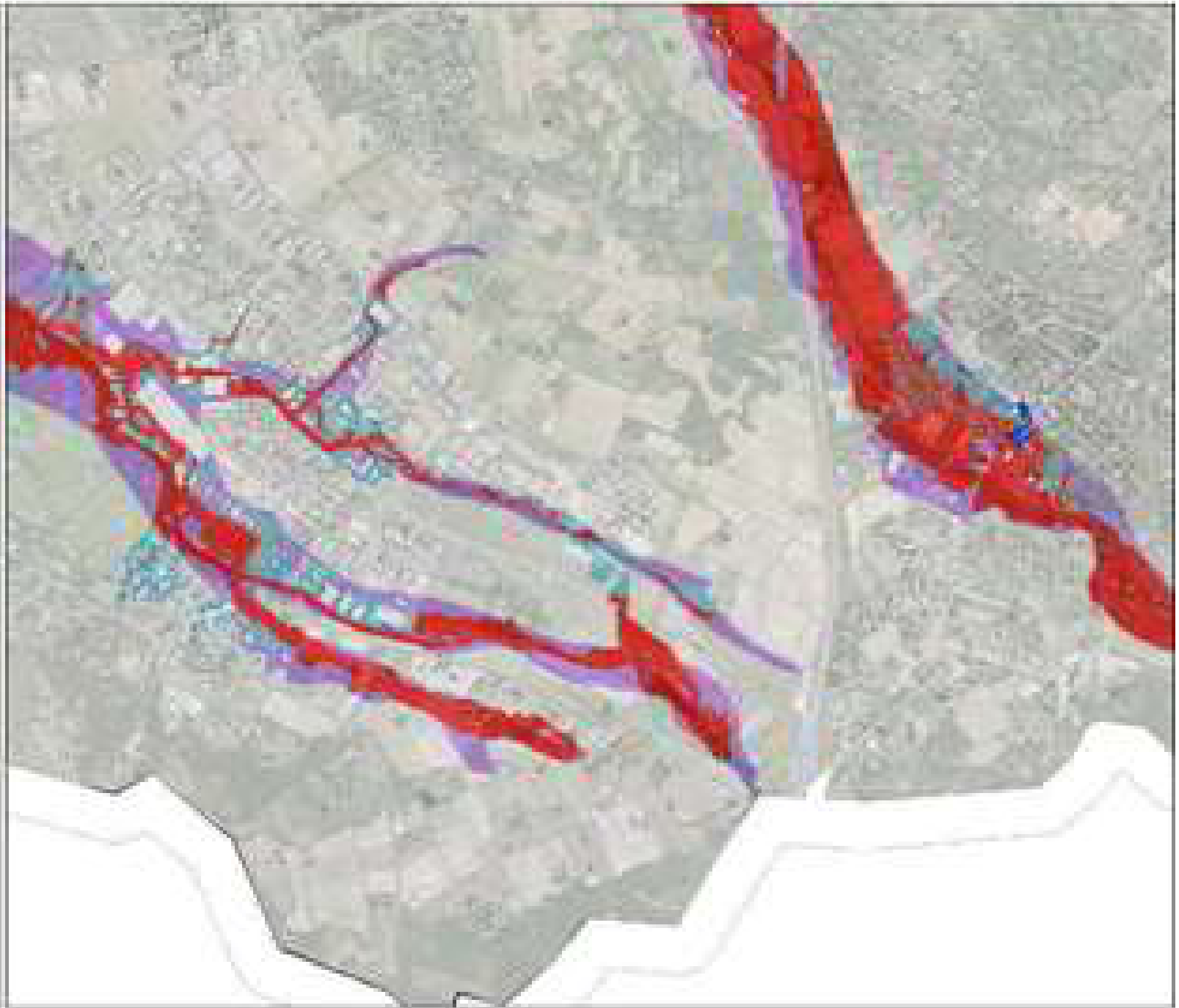

1. Земельные участки
 2. Дороги
 3. Лес
 4. Пашни
 5. Сады и парки
 6. Водоемы





ÇEVRE, ŞEHİRCİLİK VE KLİMA BAKANLIĞI
ÇEVRE, ŞEHİRCİLİK VE KLİMA BAKANLIĞI

ULUSAL ÇEVRE VE ŞEHİRCİLİK POLİTİKASI
ULUSAL ÇEVRE VE ŞEHİRCİLİK POLİTİKASI

ULUSAL ÇEVRE VE ŞEHİRCİLİK POLİTİKASI

ULUSAL ÇEVRE VE ŞEHİRCİLİK POLİTİKASI

ULUSAL ÇEVRE VE ŞEHİRCİLİK POLİTİKASI

ULUSAL ÇEVRE VE ŞEHİRCİLİK POLİTİKASI

ULUSAL ÇEVRE VE ŞEHİRCİLİK POLİTİKASI

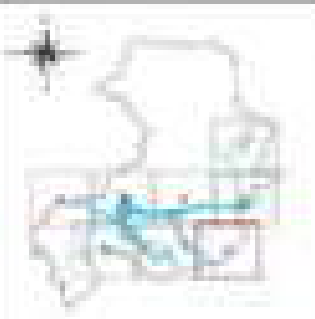
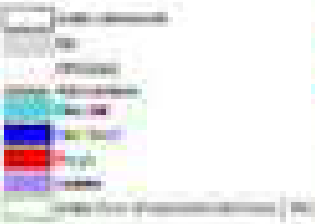



REPRODUCTION DE LA CARTOGRAPHIE HYDROGÉOMORPHOLOGIQUE - Tableau d'assemblage -

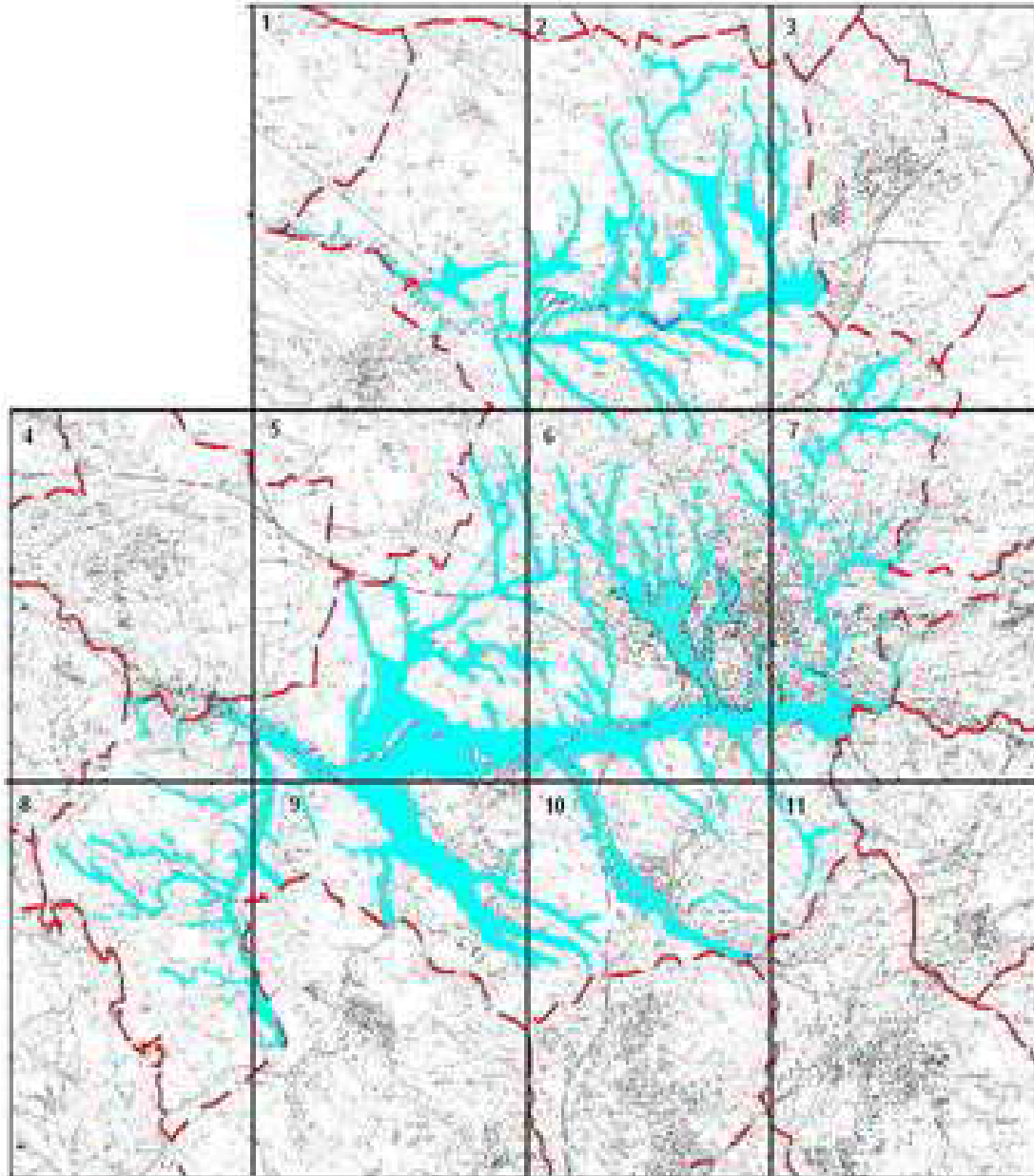

COMMUNE D'AIX EN PROVENCE

-  Lit majeur
-  Lit moyen
-  Lit mineur
-  Limite communale



SCAN 25 © - BD CARTO © - © IGN/PFAR CRIGE 2000
Echelle 1:25 000
© DDE 13 - Etude "SIEE" - 2006 - Cartographie SA/PR/Avril 2006

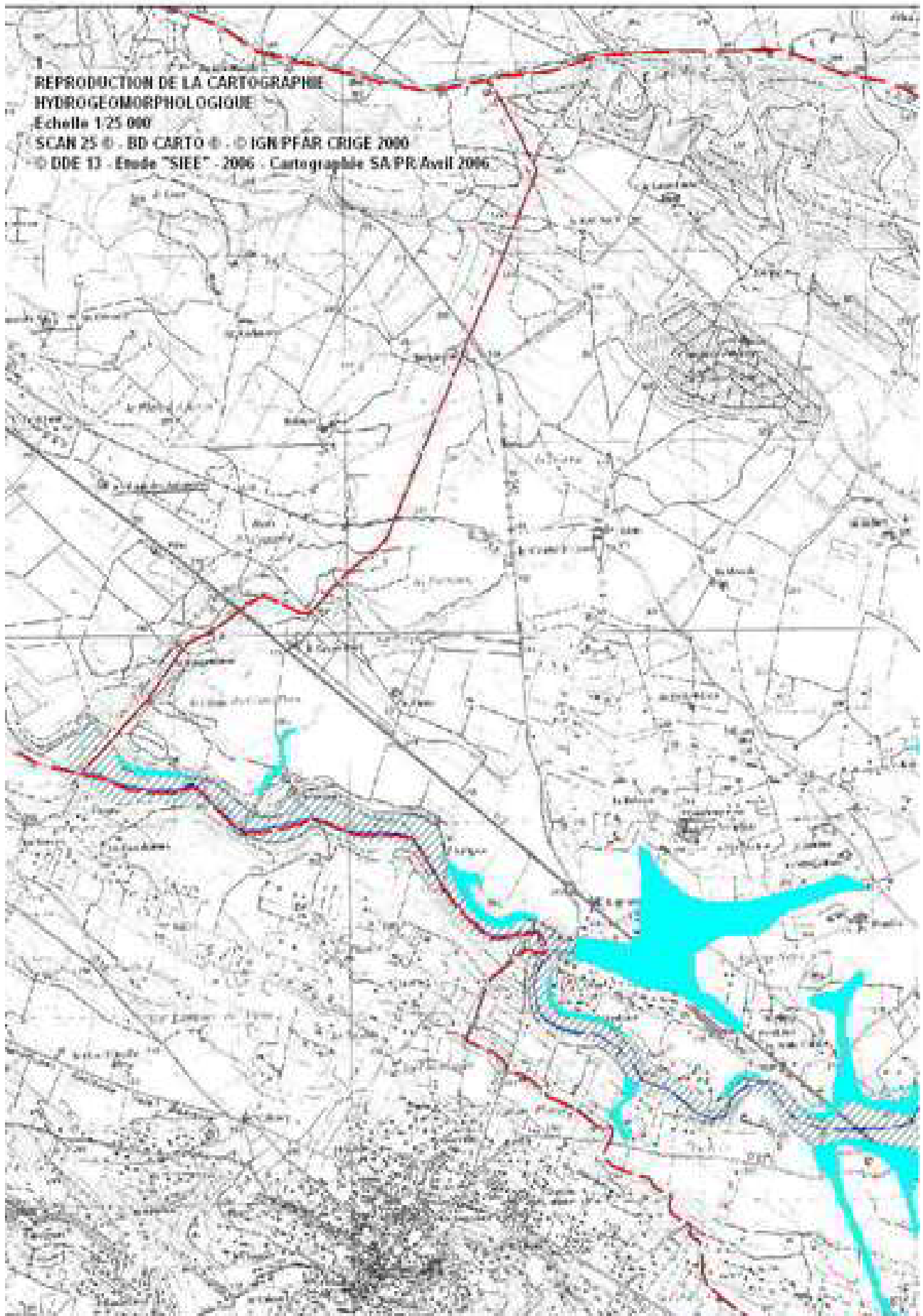



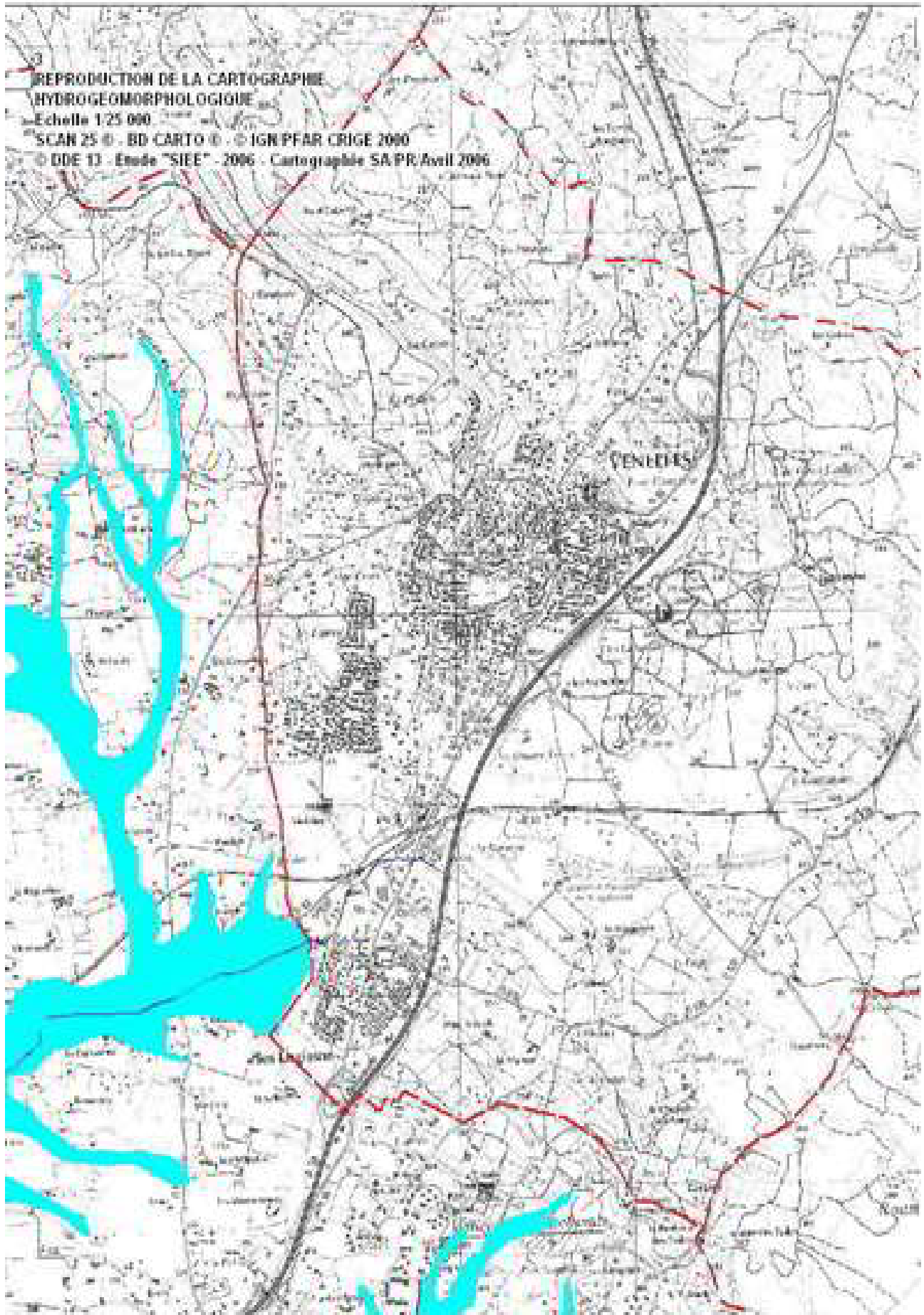

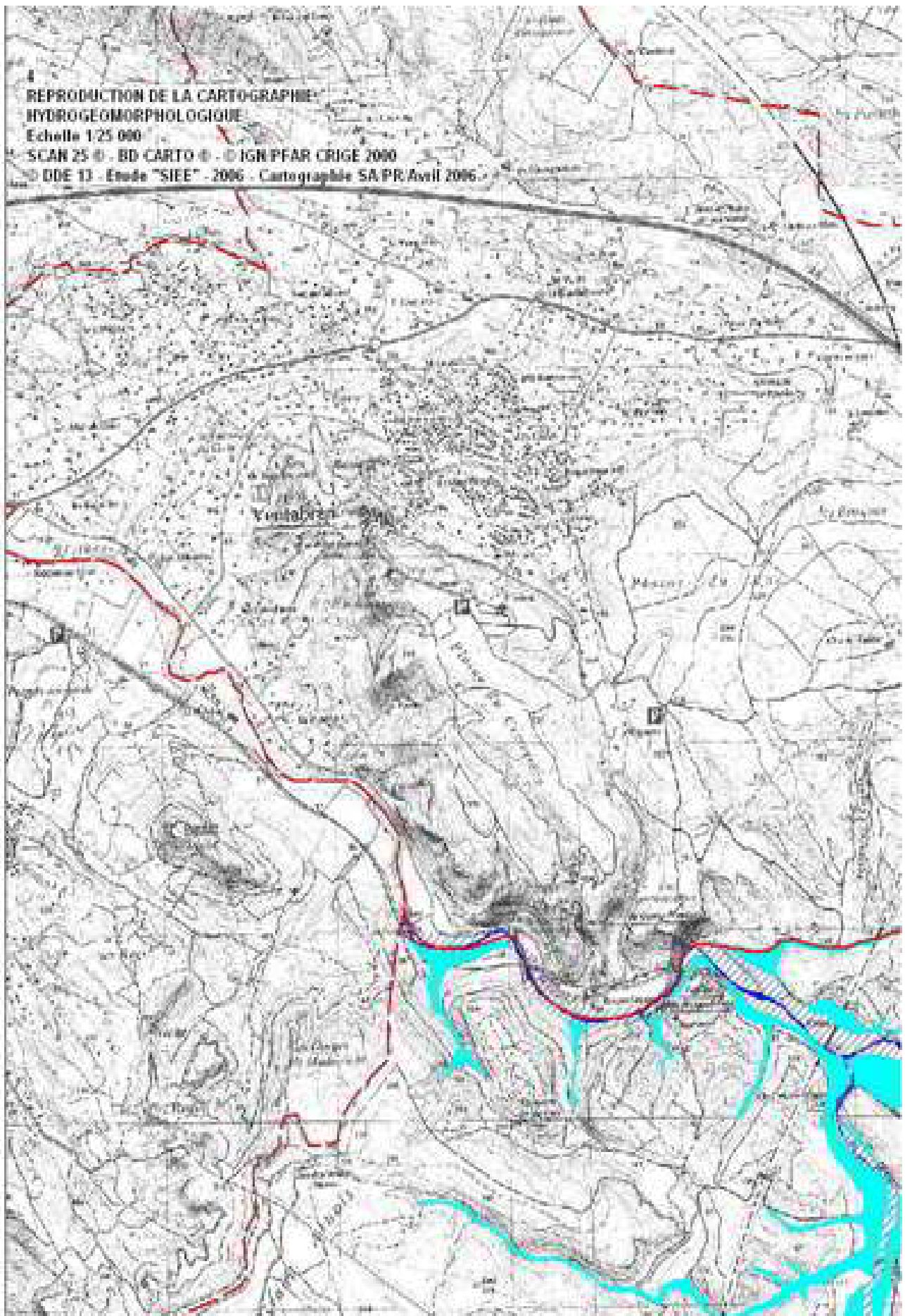

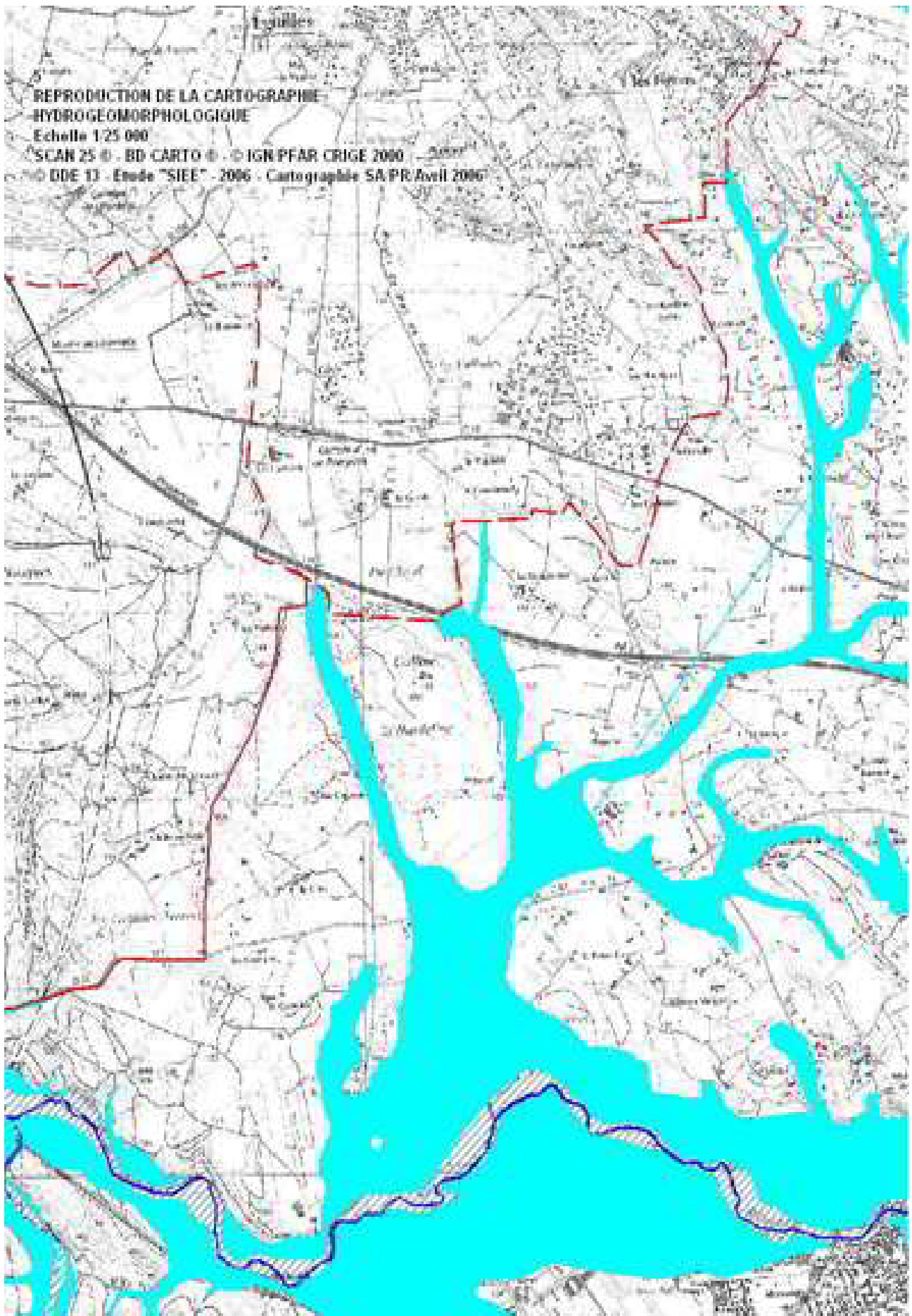

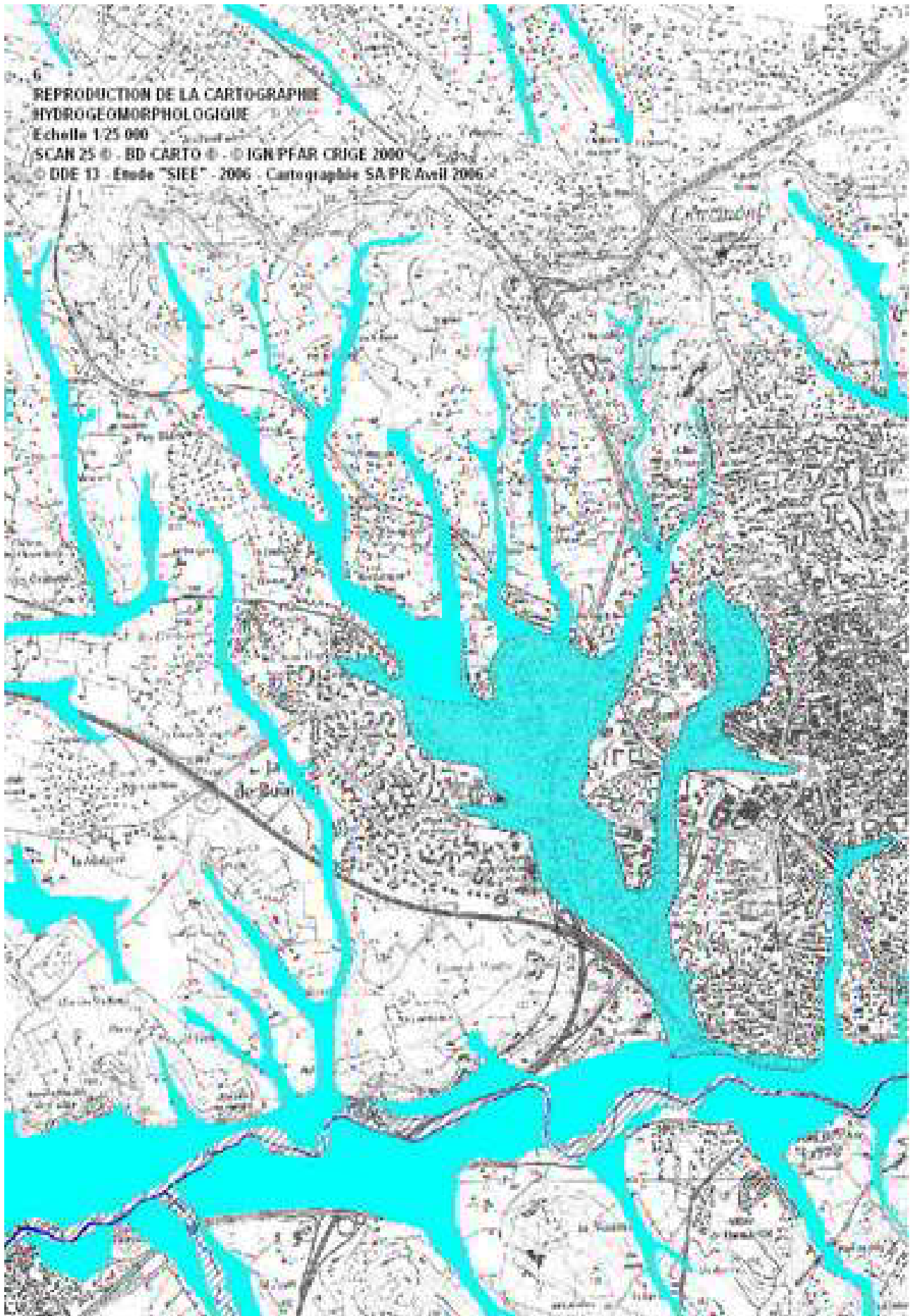

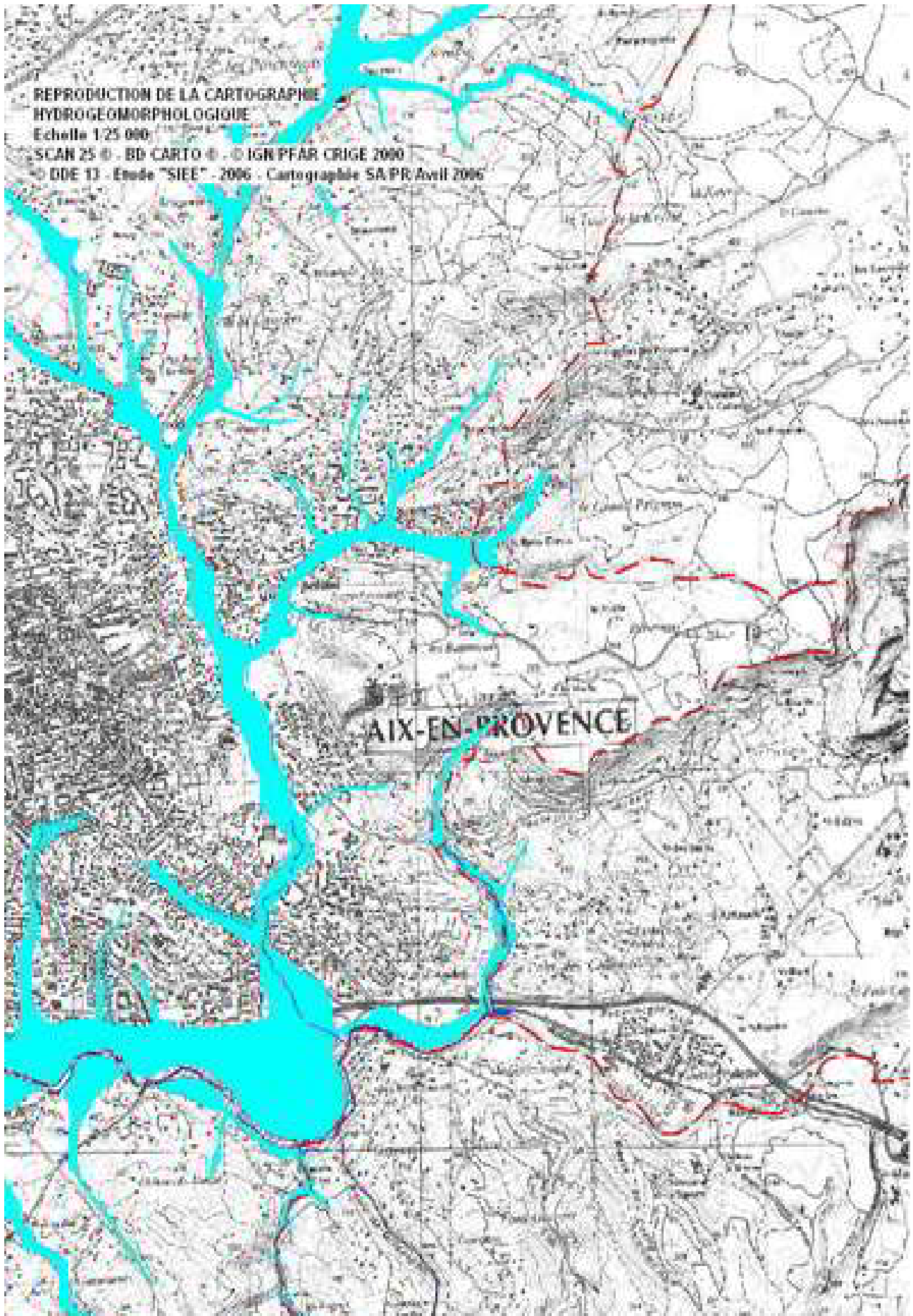

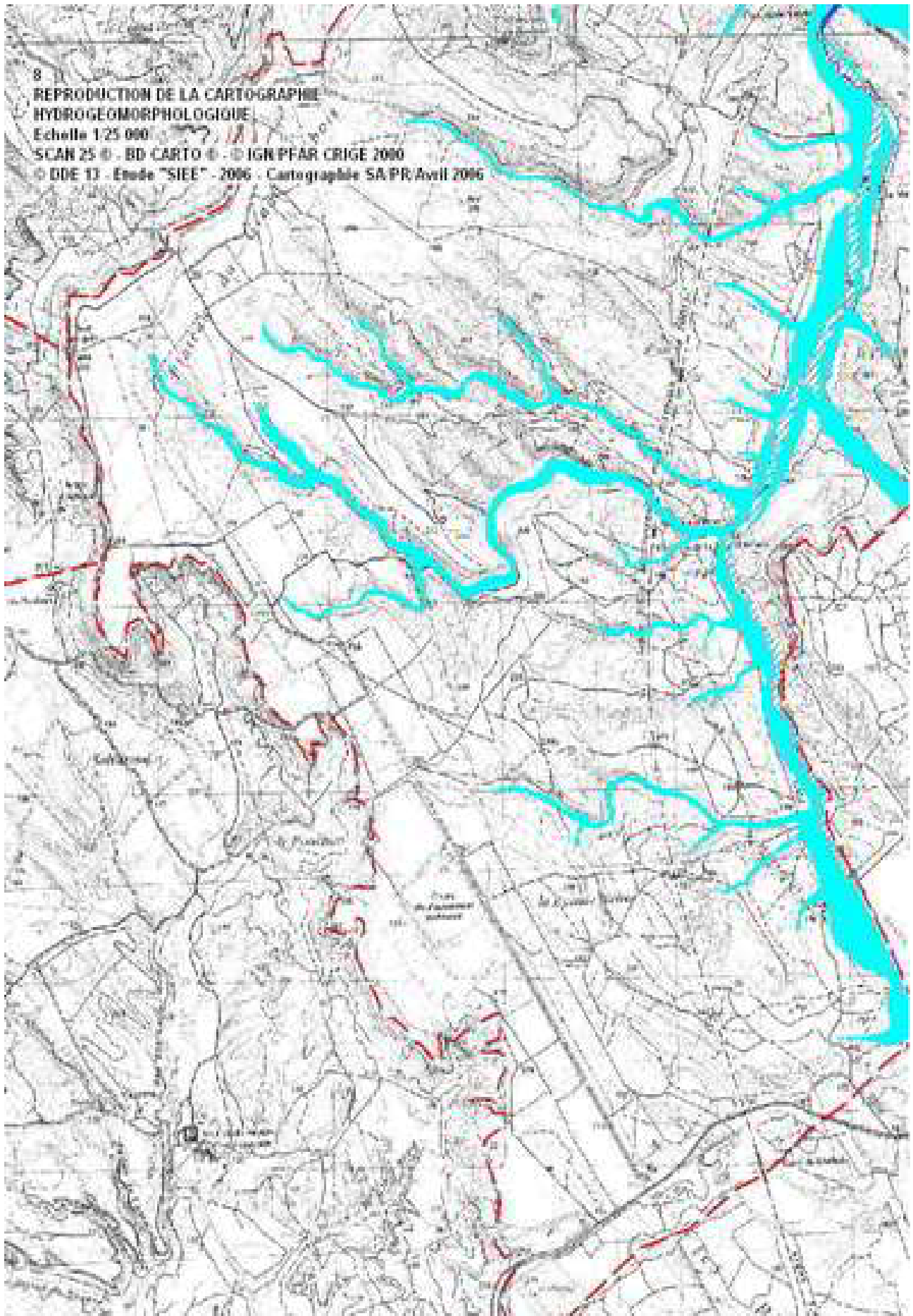

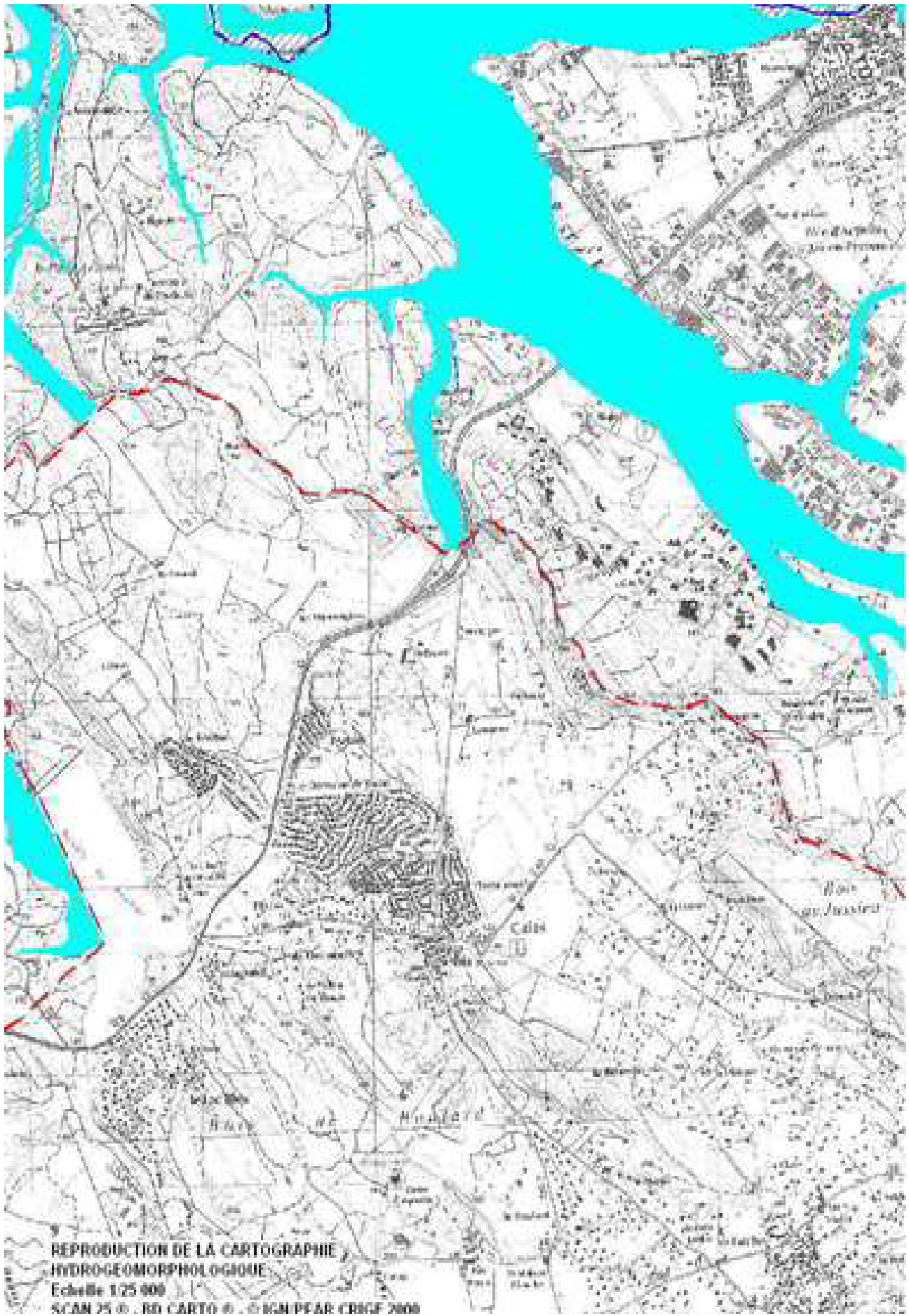

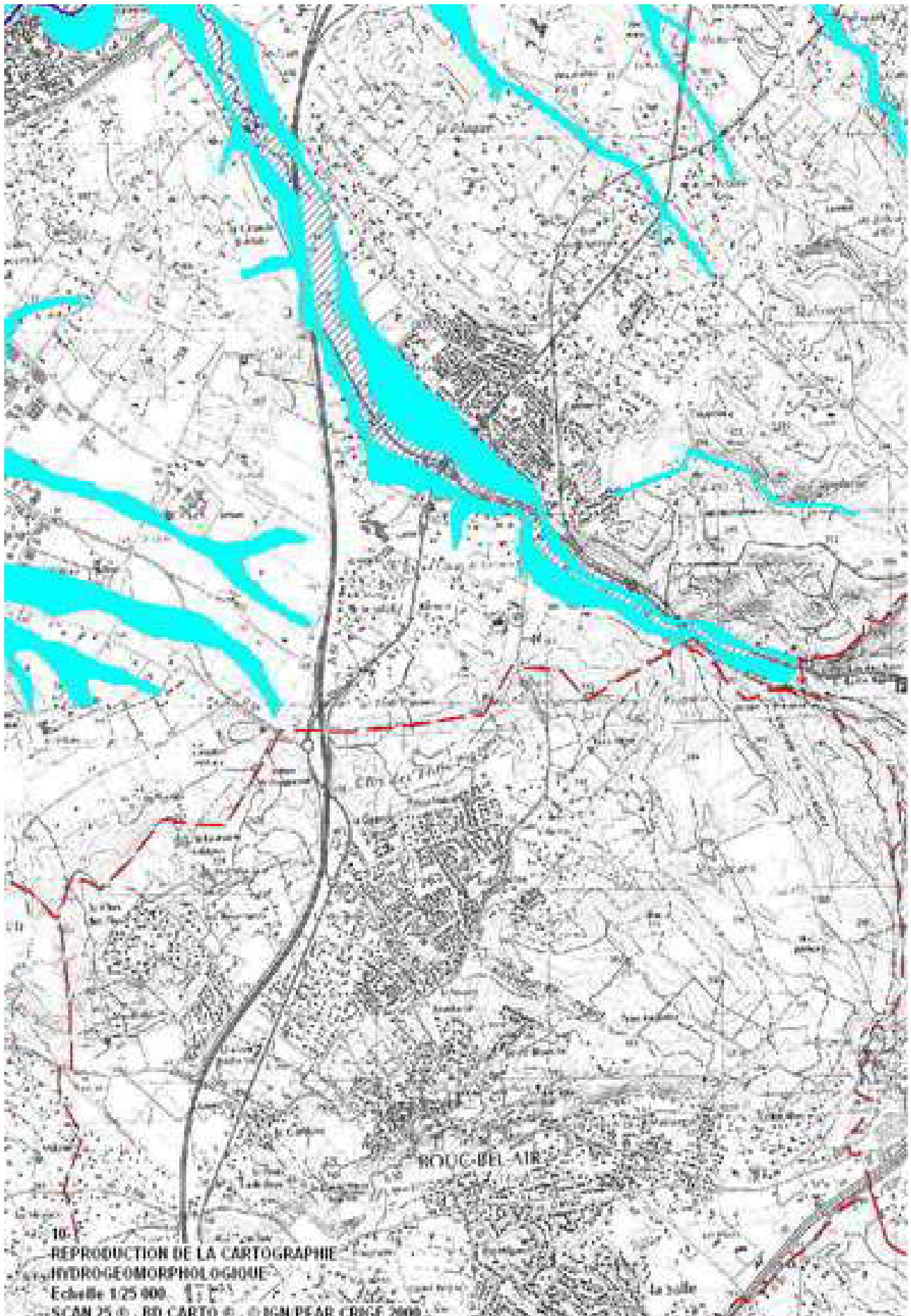

FICHE SYNTHETIQUE D'INFORMATION SUR LE RISQUE

FEUX DE FORET

COMMUNE D'AIX-EN-PROVENCE

I. Nature et caractéristique de l'aléa

Est considéré comme feu de forêt tout feu de l'espace naturel qui atteint des forêts et garrigues.

La commune d'Aix-en-Provence est concernée par l'aléa feu de forêt du fait de la présence de plusieurs massifs forestiers sur son territoire, notamment les massifs de Sainte Victoire et Concors, des Quatre Termes, de la Trévaresse, du Montaiguet et de l'Arbois.

Pour définir le zonage réglementaire du Plan de Prévention des Risques Incendie de Forêt (PPRif), les études se basent, entre autres paramètres, sur la caractérisation de l'aléa subi.

L'aléa subi représente l'aléa d'incendie auquel sont exposés les personnes et les biens du fait de leur proximité des zones boisées (incendie de forêt menaçant les zones urbanisées).

II. Nature et intensité du risque

Le risque et le zonage réglementaire du PPRif résultent du croisement entre l'aléa subi (phénomène feu de forêt défini par sa probabilité et son intensité) et les enjeux exposés (constructions, installations et activités), compte tenu de leur "défendabilité" (présence et niveau des équipements de défense: voies d'accès, points d'eau incendie,...).

III. Territoire concerné

L'arrêté préfectoral de prescription du PPRif d'Aix-en-Provence définit la zone d'étude du risque feu de forêt comme étant l'ensemble du territoire communal.

En réalité, la zone d'étude effective est limitée aux espaces exposés au risque incendie de forêt définis par l'arrêté préfectoral du 9 décembre 2013 et dont la carte est présentée ci-après.

Commune d'ADX EN PROVENCE
Espaces exposés au risque feux de forêt
Carte 1

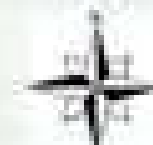

 Espaces exposés

Sources : IGN/ML/SOR
SUD/24-03/24
juin 2021

0 500 1000 m



Commune d'AIX EN PROVENCE
Espaces exposés au risque feux de forêt
Carte 2

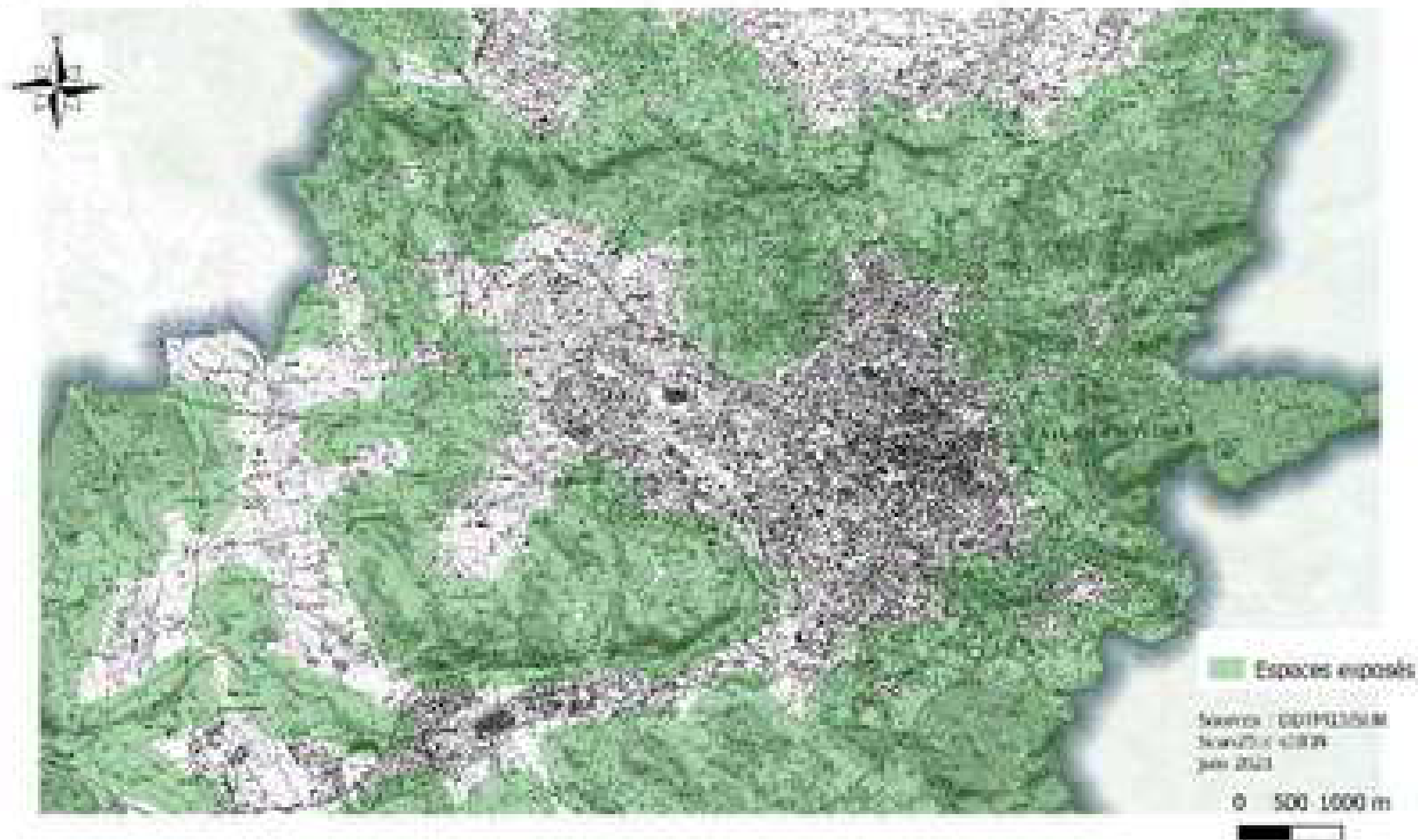

Commune d'AIX EN PROVENCE
Espaces exposés au risque feux de forêt
Carte 3

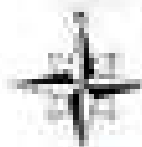

 Espaces exposés

Source : DDTM/SDAE
mise à jour : 2018
juin 2021

0 500 1000 m

